MAR DE PULPÍ 7ª FASE

Costa de Almería / Pulpí (Almería)

Logement **VV068861** Bâtiment **7B** Lettre **F0**

PLANS DE LETTRE

2 dormitorios Bungalow F0 Planta

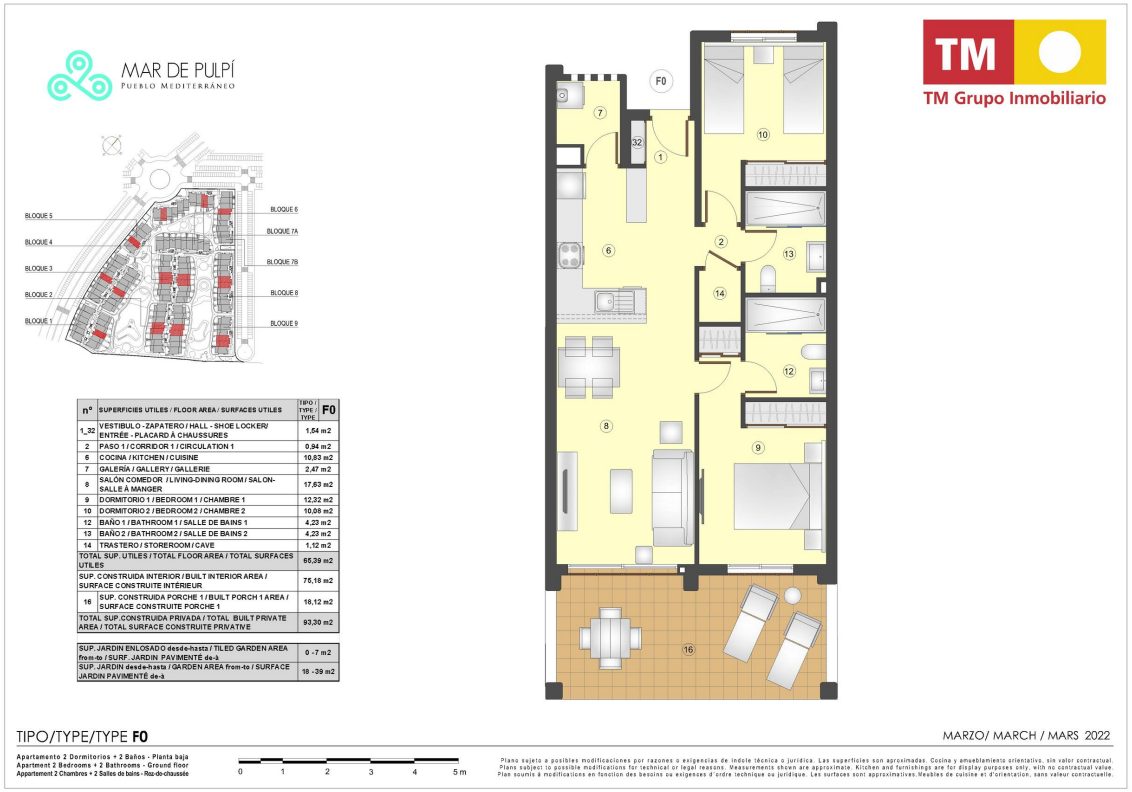

nº	SUPERFICIES UTILES / FLOOR AREA / SURFACES UTILES	TIPO / TYPE / TYPE F0
1_32	VESTIBULO - ZAPATERO / HALL - SHOE LOCKER/ ENTRÉE - PLACARD À CHAUSSURES	1,54 m2
2	PASO 1 / CORRIDOR 1 / CIRCULATION 1	0,94 m2
6	COCINA / KITCHEN / CUISINE	10,83 m2
7	GALERÍA / GALLERY / GALLERIE	2,47 m2
8	SALÓN COMEDOR / LIVING-DINING ROOM / SALON-SALLE À MANGER	17,53 m2
9	DORMITORIO 1 / BEDROOM 1 / CHAMBRE 1	12,32 m2
10	DORMITORIO 2 / BEDROOM 2 / CHAMBRE 2	10,08 m2
12	BAÑO 1 / BATHROOM 1 / SALLE DE BAINS 1	4,23 m2
13	BAÑO 2 / BATHROOM 2 / SALLE DE BAINS 2	4,23 m2
14	TRASTERO / STOREROOM / CAVE	1,12 m2
TOTAL SUP. UTILES / TOTAL FLOOR AREA / TOTAL SURFACES UTILES		65,39 m2
SUP. CONSTRUIDA INTERIOR / BUILT INTERIOR AREA / SURFACE CONSTRUITE INTÉRIEUR		75,18 m2
16	SUP. CONSTRUIDA PORCHE 1 / BUILT PORCH 1 AREA / SURFACE CONSTRUITE PORCHE 1	18,12 m2
TOTAL SUP.CONSTRUIDA PRIVADA / TOTAL BUILT PRIVATE AREA / TOTAL SURFACE CONSTRUITE PRIVATIVE		93,30 m2

SUP. JARDIN ENLOSADO desde-hasta / TILED GARDEN AREA from-to / SURF. JARDIN PAVIMENTÉ de-à	0 - 7 m2
SUP. JARDIN desde-hasta / GARDEN AREA from-to / SURFACE JARDIN PAVIMENTÉ de-à	18 - 39 m2

PLANS DE PHASE

General

General

MAR DE PULPÍ
PUEBLO MEDITERRÁNEO
TM
TM Grupo Inmobiliario
52 piscina adultos adult pool piscine adultes
59 juegos infantiles children's play area jeux enfants
65 piscina infantil children pool piscine enfants
66 entrada entrance entrée
72 zona verde pública public green area espace vert public
74 jacuzzi jacuzzi jacuzzi
75 aseos wc toilettes
82 fuente fountain source
90 duchas showers douches
4B
2B
MARZO/ MARCH / MARS 2022
MASTERPLAN FASE 2
0 1 2 4 6 8 10 m 20 m 30 m
Plano sujeto a posibles modificaciones por razones o exigencias de índole técnica o jurídica.
Plans subject to possible modifications for technical or legal reasons.
Plan soumis à modifications en fonction des besoins ou exigences d'ordre technique ou juridique.

Planta Sótano

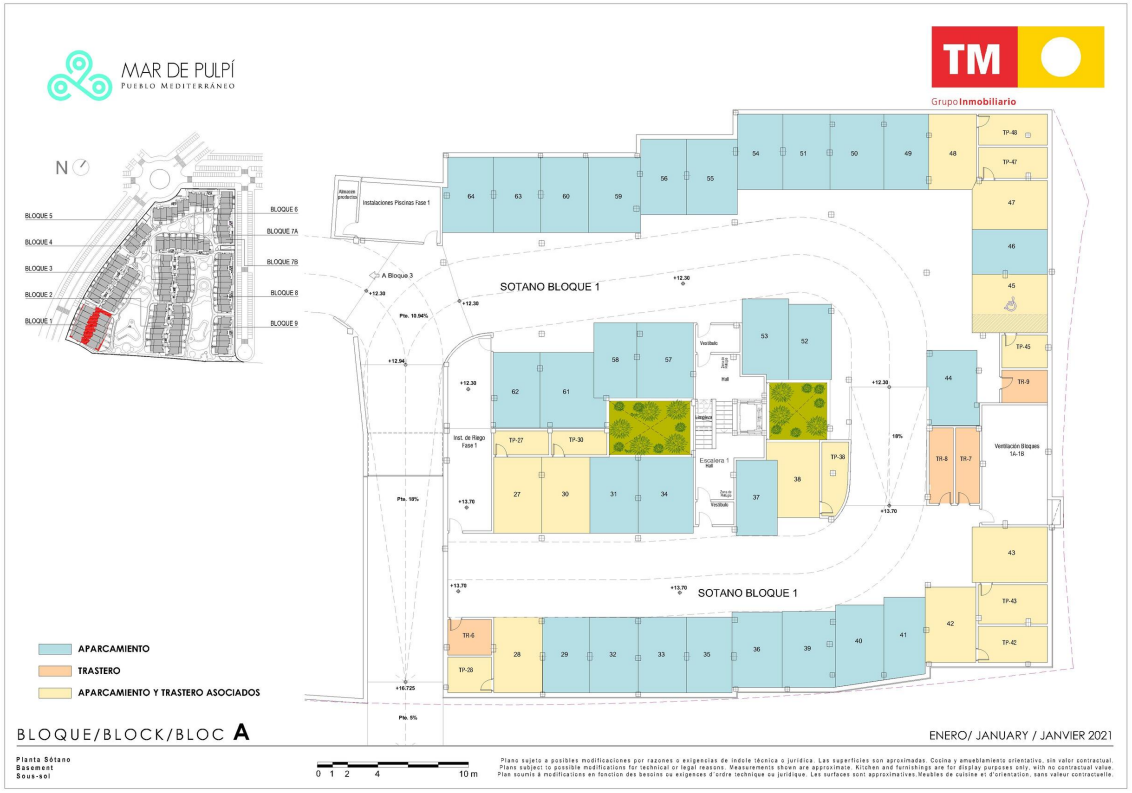

Planta Sótano

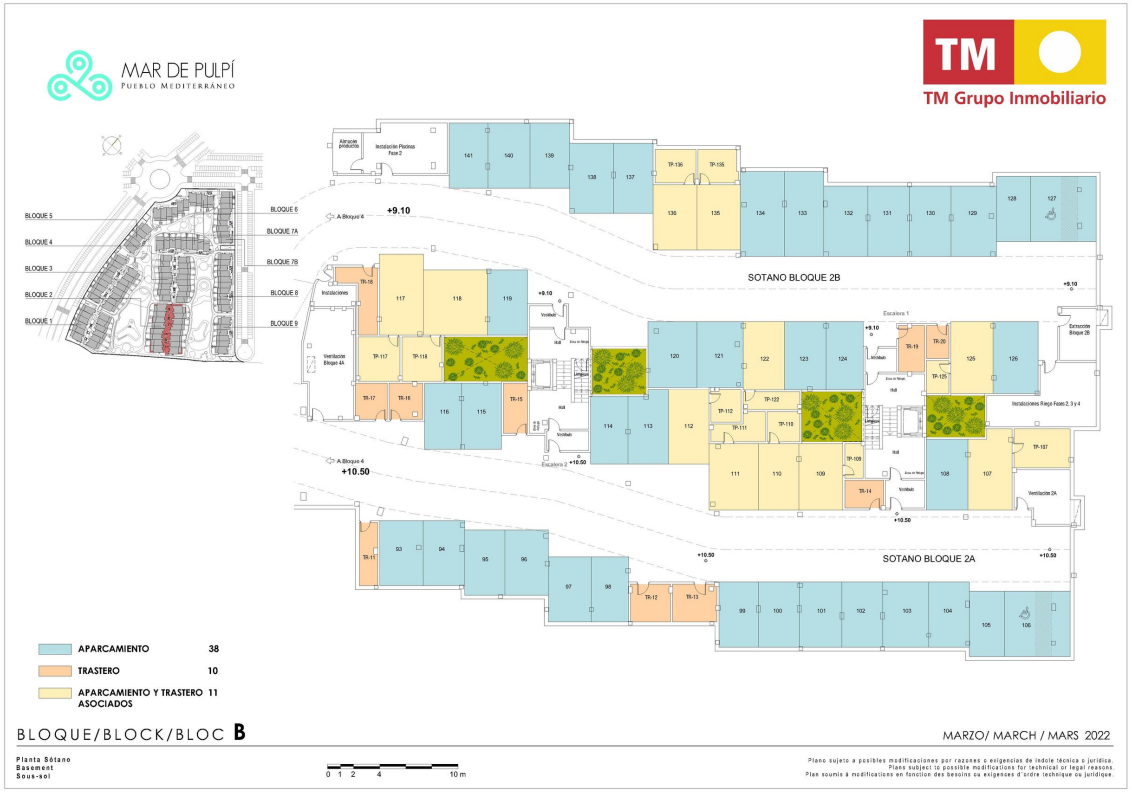

Planta Sótano

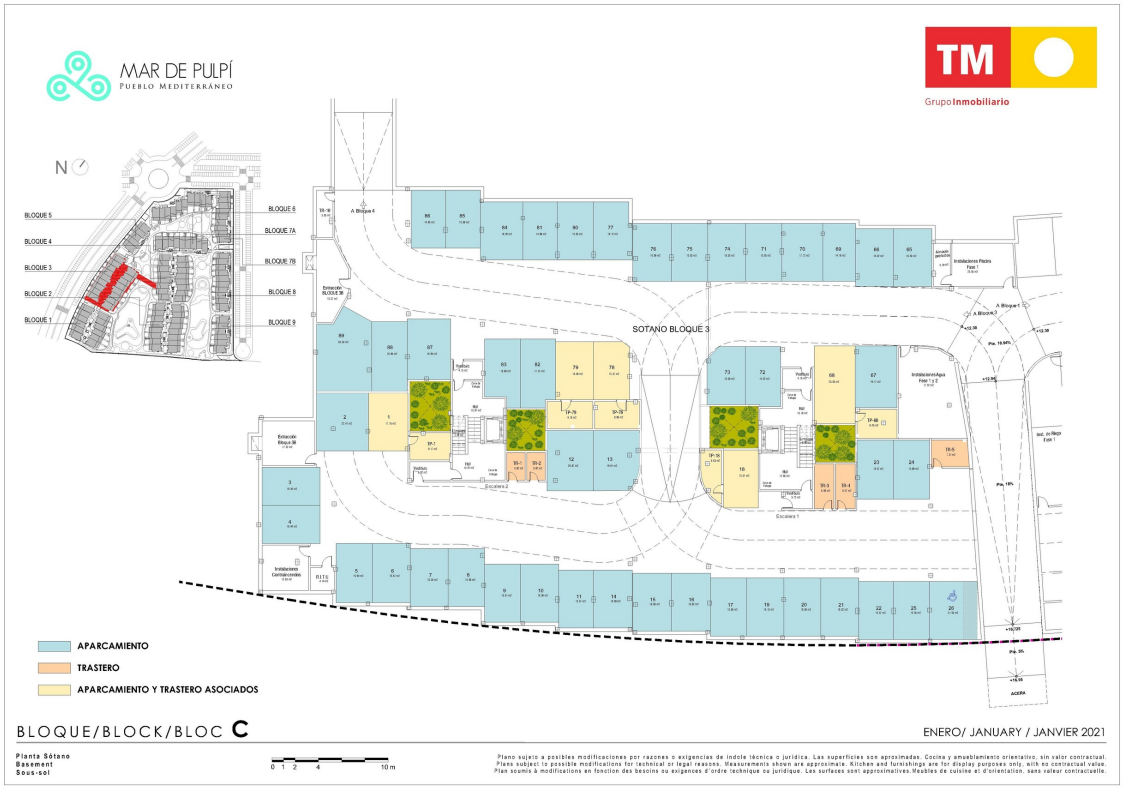

Planta Sótano

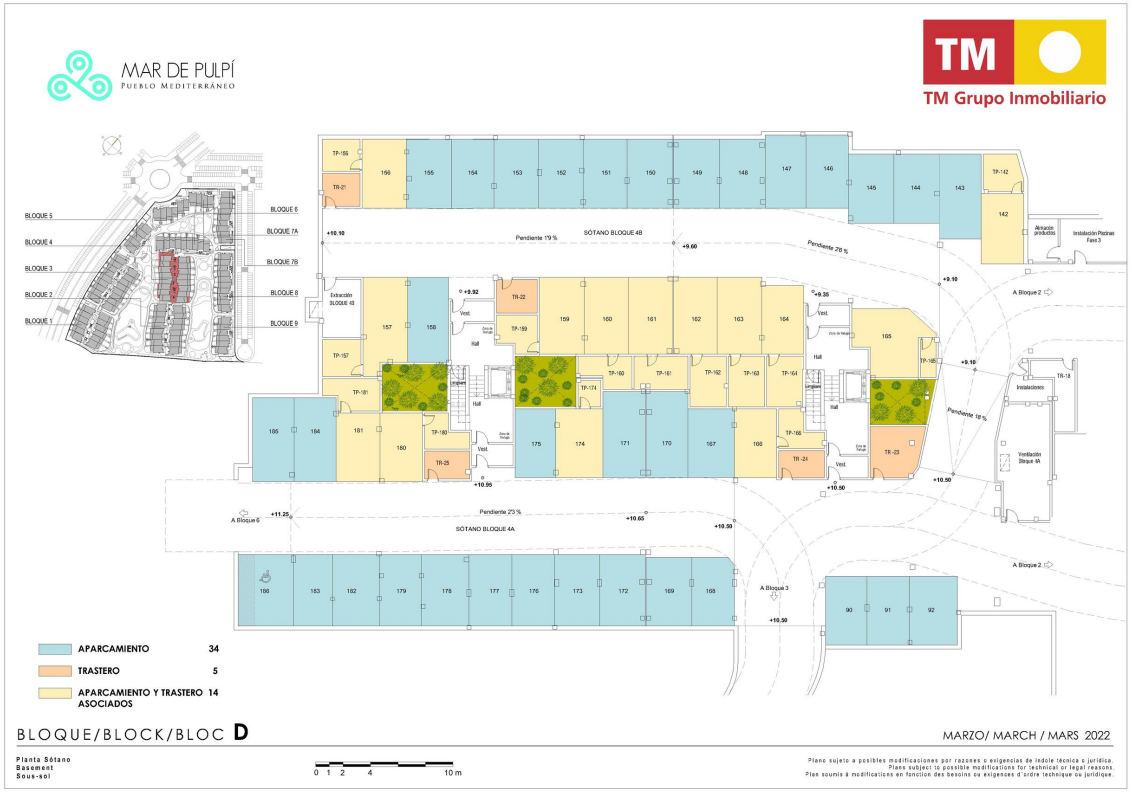

Planta Sótano

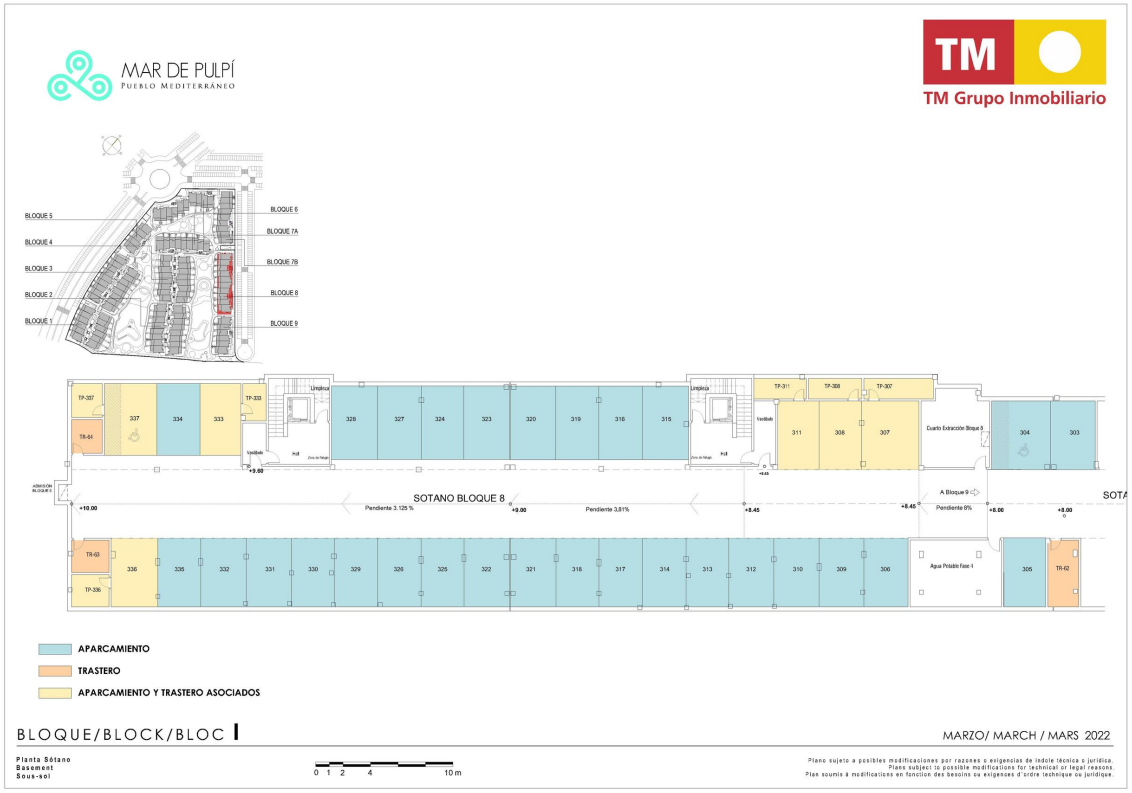

Planta Sótano

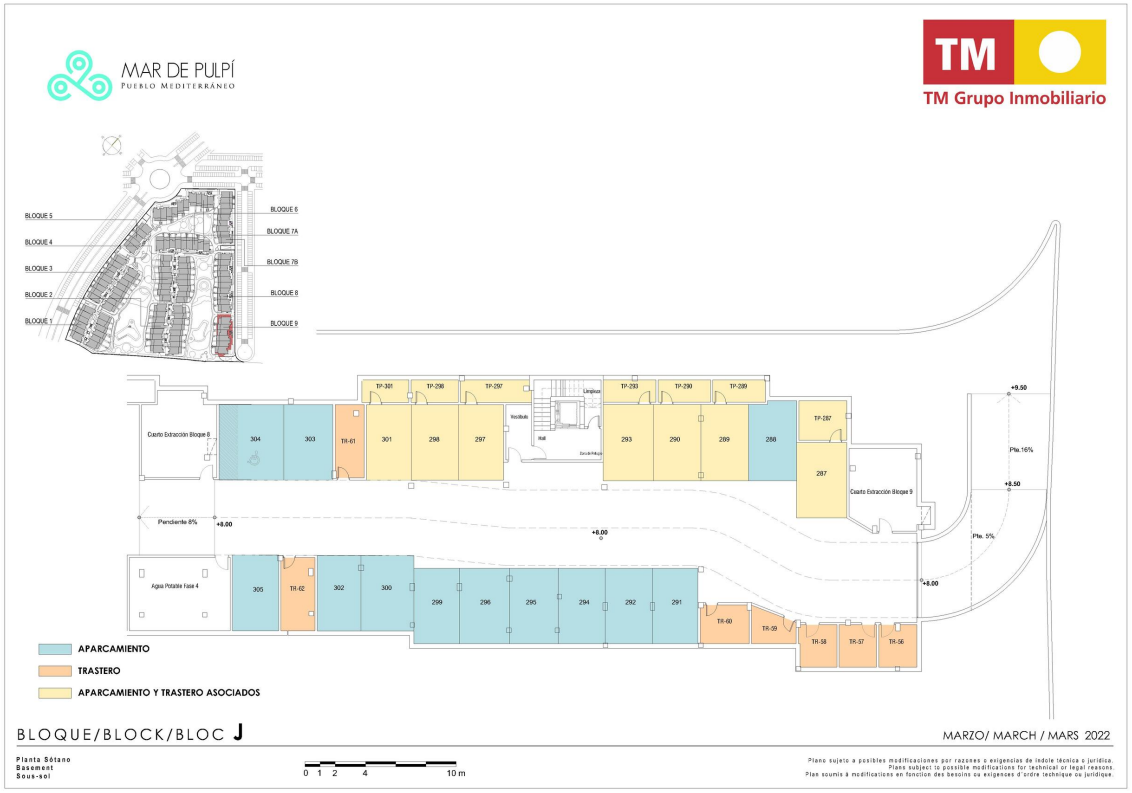

General

MAR DE PULPÍ
PUEBLO MEDITERRÁNEO
TM Grupo Inmobiliario
CALLE O
CALLE M
CALLE B-1
FASE 1
FASE 2
FASE 3
FASE 4
52 piscina adultos adult pool piscine adultes
59 juegos infantiles children's play area jeux enfants
65 piscina infantil children pool piscine enfants
66 entrada entrance entrée
67 entrada aparcamiento parking entrance entrée parking
72 zona verde pública public green area espace vert public
74 jacuzzi jacuzzi jacuzzi
75 aseos wc toilettes
78 buzones mailbox boîtes aux lettres
81 salida aparcamiento parking exit sortie parking
82 fuente fountain source
90 duchas showers douches
120 plaza square carré
ENERO / JANUARY / JANVIER 2023
MASTERPLAN
Plano sujeto a posibles modificaciones por razones o exigencias de índole técnica o jurídica.
Plans subject to possible modifications for technical or legal reasons.
Plan soumis à modifications en fonction des besoins ou exigences d'ordre technique ou juridique.

General

MAR DE PULPÍ
PUEBLO MEDITERRÁNEO
TM
TM Grupo Inmobiliario
CALLE O
CALLE M
59 juegos infantiles children's play area jeux enfants
66 entrada entrance entrée
67 entrada aparcamiento parking entrance entrée parking
81 salida aparcamiento parking exit sortie parking
82 fuente fountain source
C.T.
5
6
7A
7B
H'2-253 H'1-243 H'0-233
E'2-252 E'1-242 E0-232
F'2-251 F'1-241 F0-231
C2-250 C1-240 C0-230
B2-254 B1-244 B0-234
E'2-255 E'1-245 E0-235
A2-256 A1-246 A0-236
H'2-259 H'1-249 H'0-239
F'2-258 F'1-248 F0-238
D2-257 D1-247 D0-237
K2-221 I1-212 J1-211 I0-202 J0-201
D2-222 D1-213 D0-203
A2-223 A1-214 A0-204
E'2-224 E'1-215 E0-205
D2-225 D1-216 D0-206
D2-226 D1-217 D0-207
E'2-227 E'1-218 E0-208
A2-228 A1-219 A0-209
C2-229 C1-220 C0-210
F2-286 F1-280 F0-274
D2-285 D1-279 D0-273
A2-284 A1-278 A0-272
E2-283 E1-277 E0-271
D2-282 D1-276 D0-270
C2-281 C1-275 C0-269
ENERO / JANUARY / JANVIER 2023
MASTERPLAN FASE 4
0 1 2 4 6 8 10 m 20 m 30 m
Planos sujeto a posibles modificaciones por razones o exigencias de índole técnica o jurídica.
Plans subject to possible modifications for technical or legal reasons.
Plan soumis à modifications en fonction des besoins ou exigences d'ordre technique ou juridique.

Planta Sótano

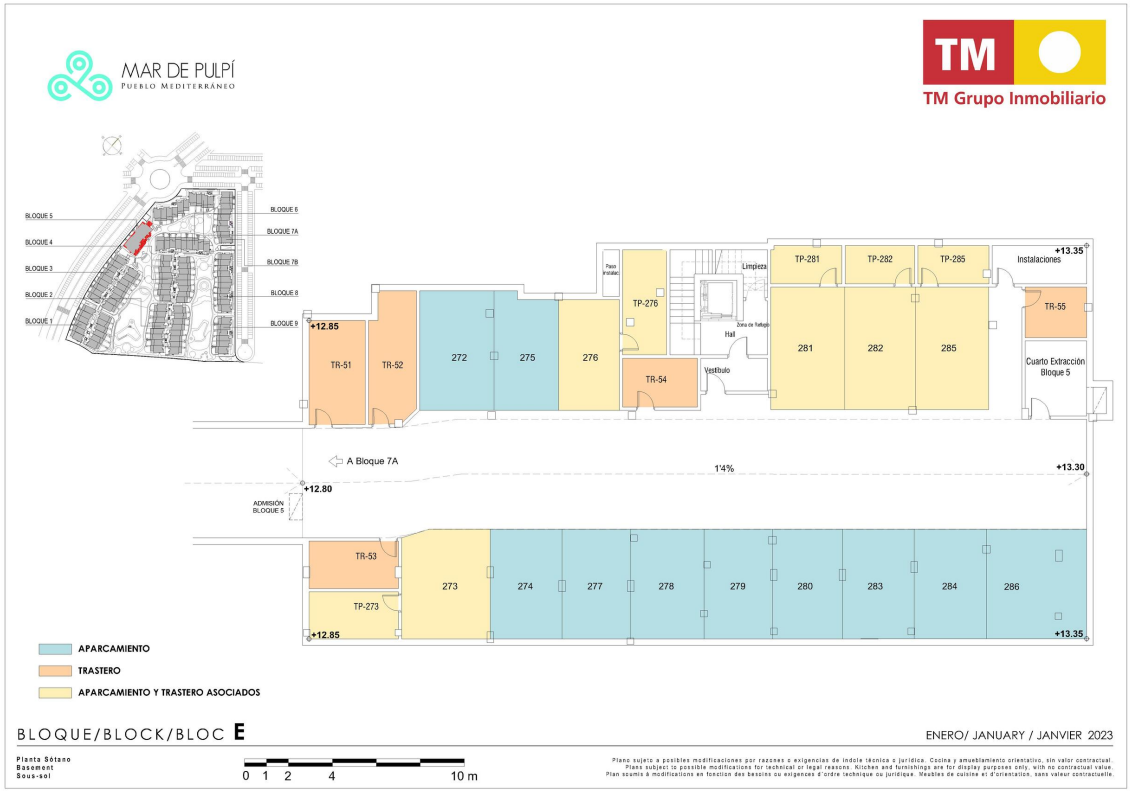

Planta Sótano

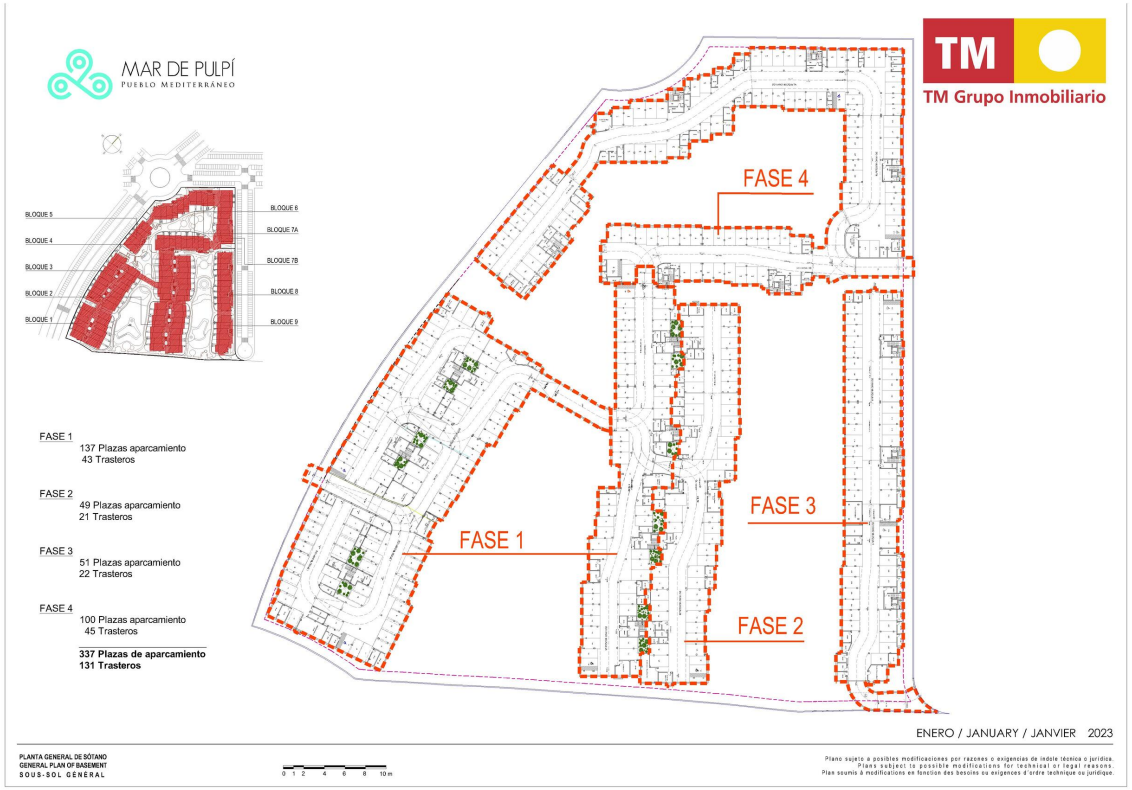

Planta Sótano

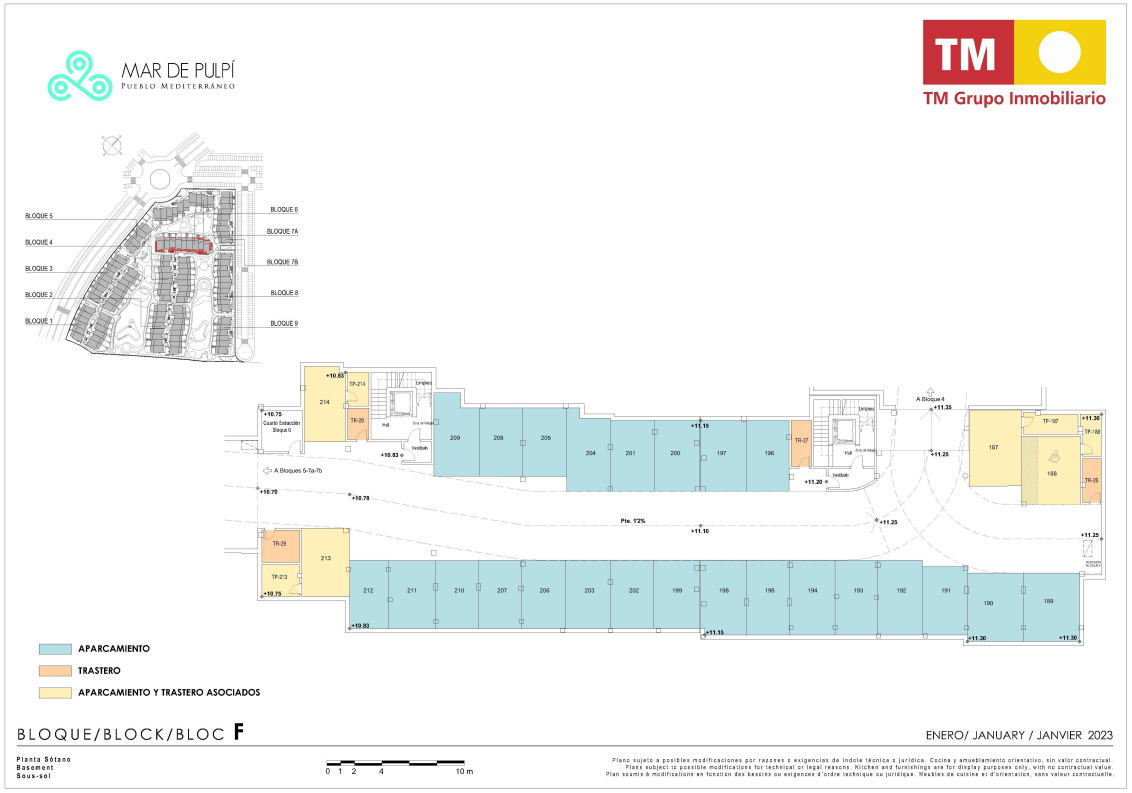

Planta Sótano

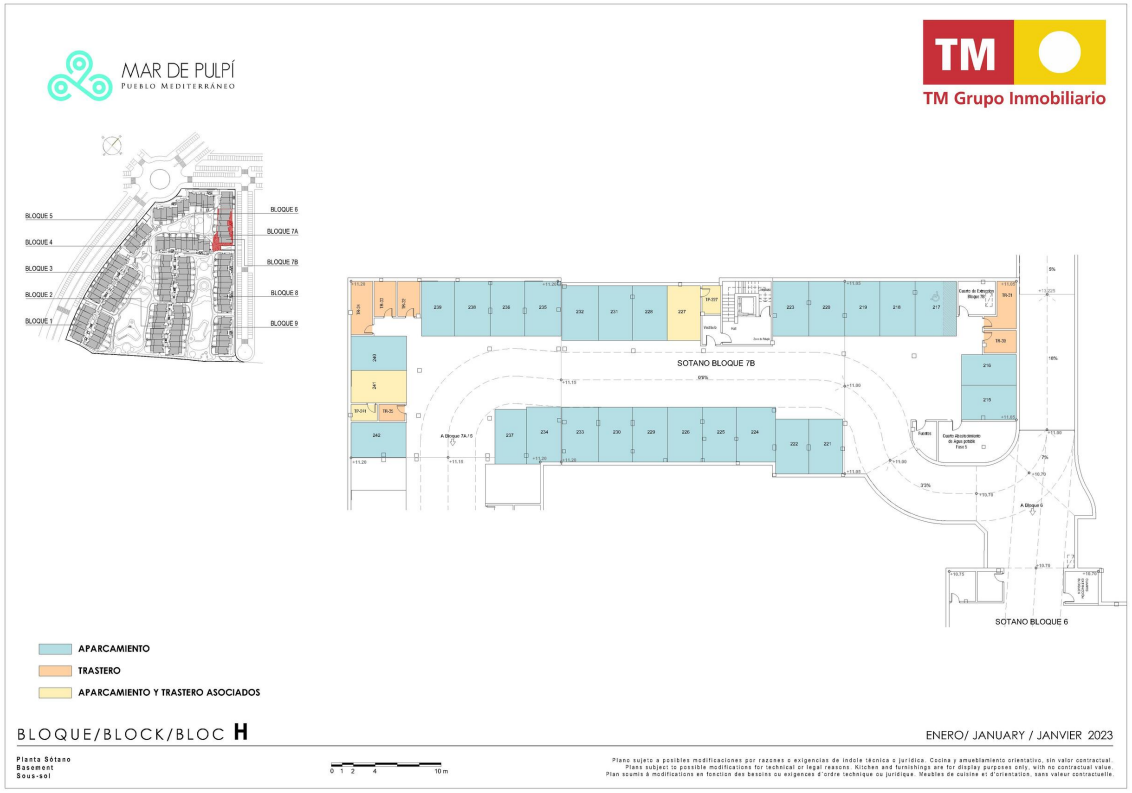

General

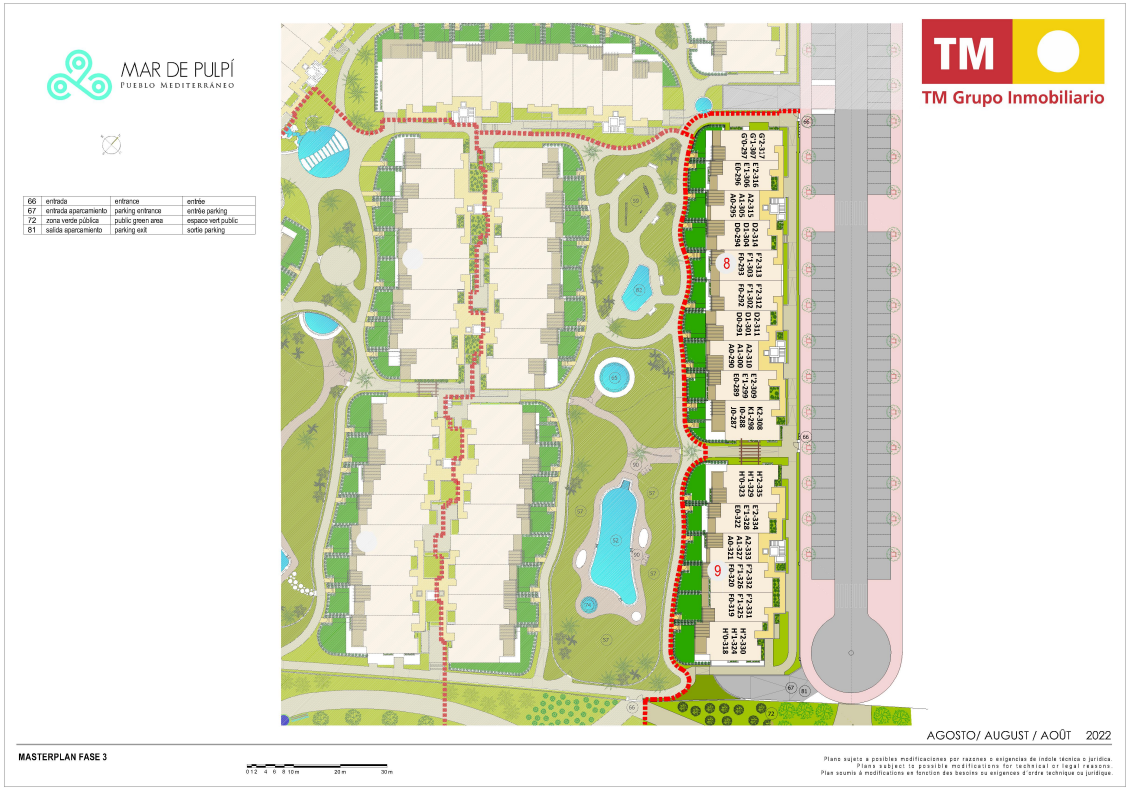
MAR DE PULPÍ
PUEBLO MEDITERRÁNEO
66 entrada entrance entrée
67 entrada aparcamiento parking entrance entrée parking
72 zona verde pública public green area espace vert public
81 salida aparcamiento parking exit sortie parking
TM
TM Grupo Inmobiliario
8
9
AGOSTO/ AUGUST / AOÛT 2022
MASTERPLAN FASE 3
0 1 2 4 6 8 10 m 20 m 30 m
Plano sujeto a posibles modificaciones por razones o exigencias de índole técnica o jurídica.
Plans subject to possible modifications for technical or legal reasons.
Plan soumis à modifications en fonction des besoins ou exigences d'ordre technique ou juridique.

Planta Sótano

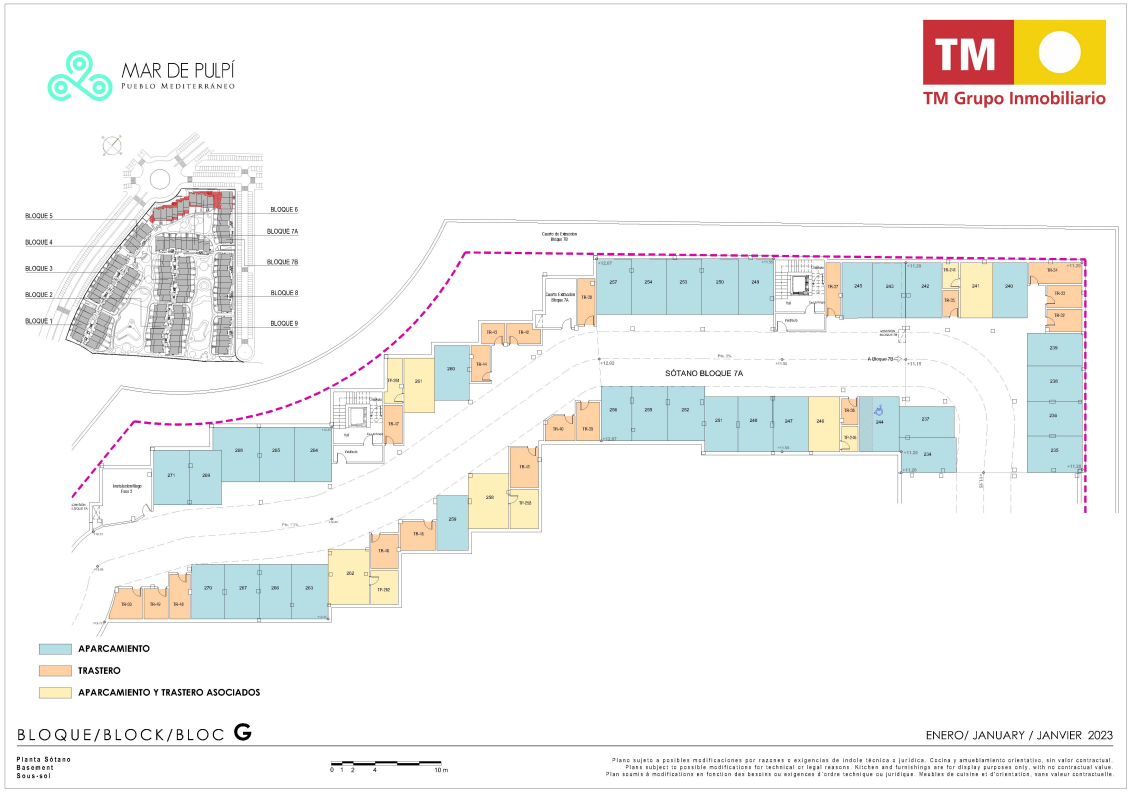

BLOQUE/BLOCK/BLOC **G**

ENERO/ JANUARY / JANVIER 2023

Planta Sótano
Basement
Sous-sol

0 1 2 4 10 m

Plano sujeto a posibles modificaciones por razones e exigencias de índole técnica o jurídica. Cocina y amueblamiento orientativo, sin valor contractual.
Plans subject to possible modifications for technical or legal reasons. Kitchen and furnishings are for display purposes only, with no contractual value.
Plan soumis à modifications en fonction des besoins ou exigences d'ordre technique ou juridique. Meubles de cuisine et d'orientation, sans valeur contractuelle.

PLANS DE BÂTIMENT

7B Planta

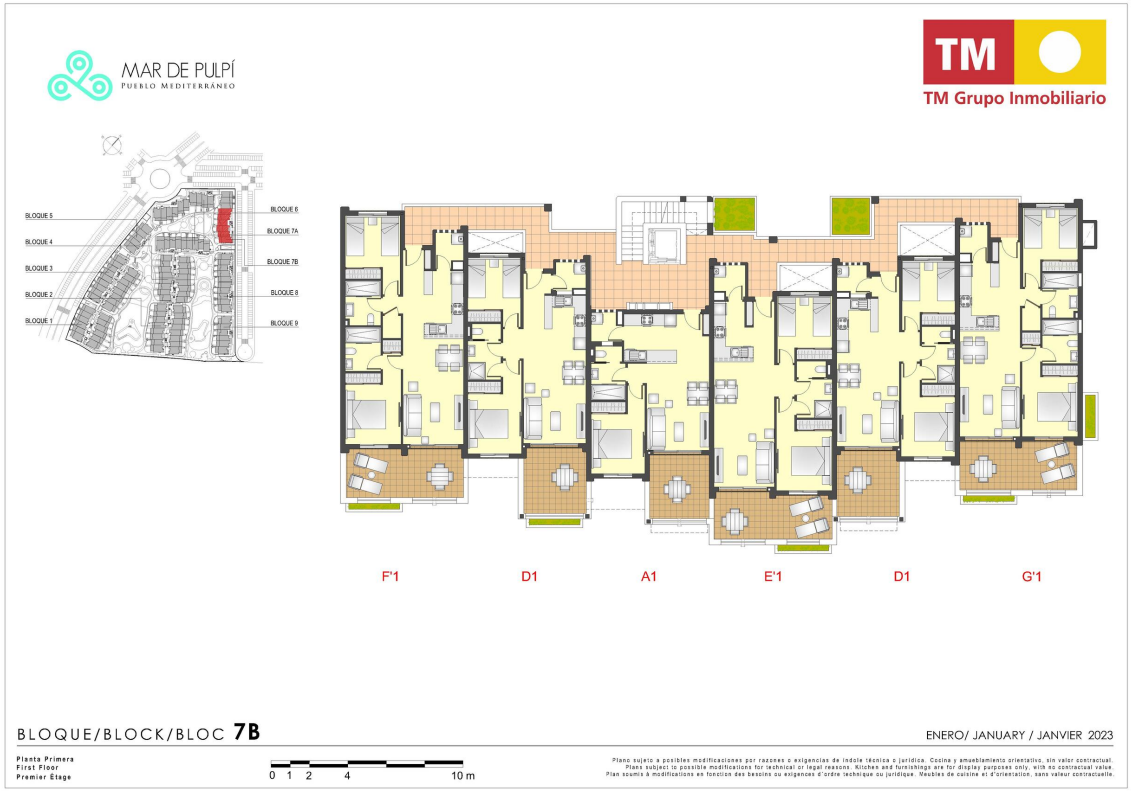

7B Alzado

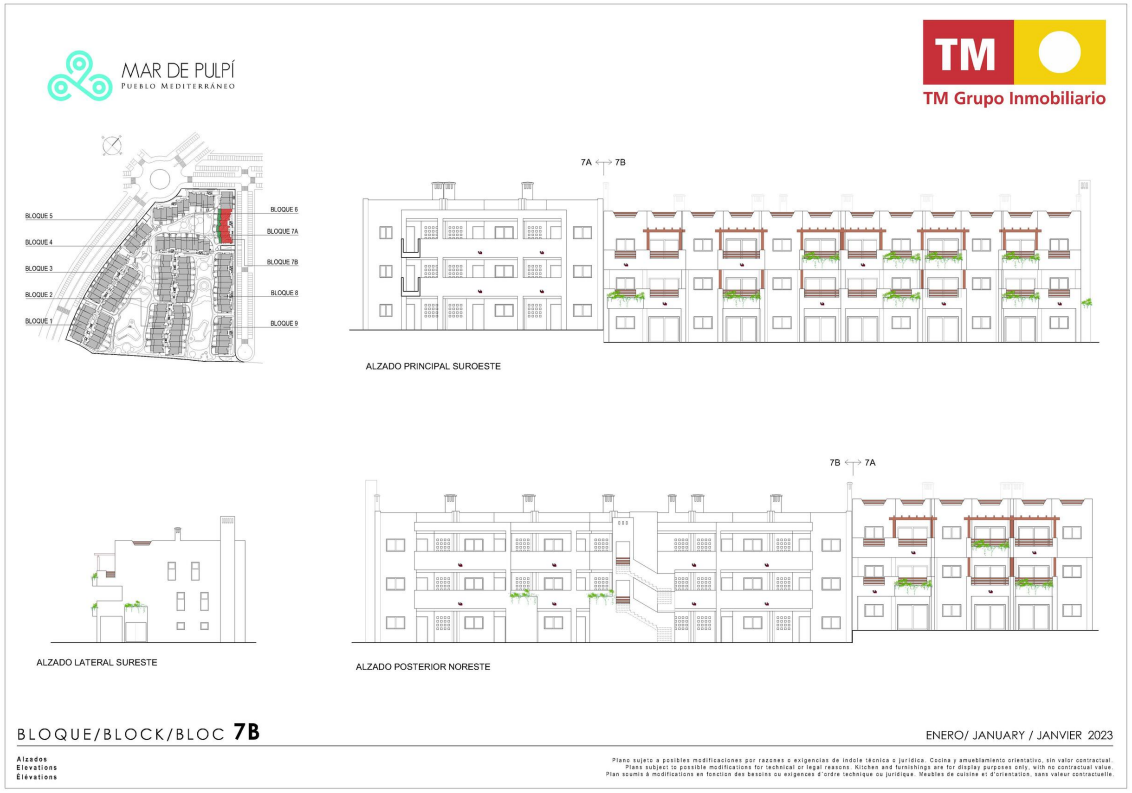
MAR DE PULPÍ
PUEBLO MEDITERRÁNEO
TM Grupo Inmobiliario
BLOQUE 5
BLOQUE 4
BLOQUE 3
BLOQUE 2
BLOQUE 1
BLOQUE 6
BLOQUE 7A
BLOQUE 7B
BLOQUE 8
BLOQUE 9
7A 7B
ALZADO PRINCIPAL SUROESTE
7B 7A
ALZADO LATERAL SURESTE
ALZADO POSTERIOR NORESTE
BLOQUE/BLOCK/BLOC 7B
ENERO/ JANUARY / JANVIER 2023
Alzados
Elevations
Élévations
Plano sujeto a posibles modificaciones por razones o exigencias de índole técnica o jurídica. Cocina y amueblamiento orientativo, sin valor contractual.
Plans subject to possible modifications for technical or legal reasons. Kitchen and furnishings are for display purposes only, with no contractual value.
Plan soumis à modifications en fonction des besoins ou exigences d'ordre technique ou juridique. Meubles de cuisine et d'orientation, sans valeur contractuelle.

7B Planta

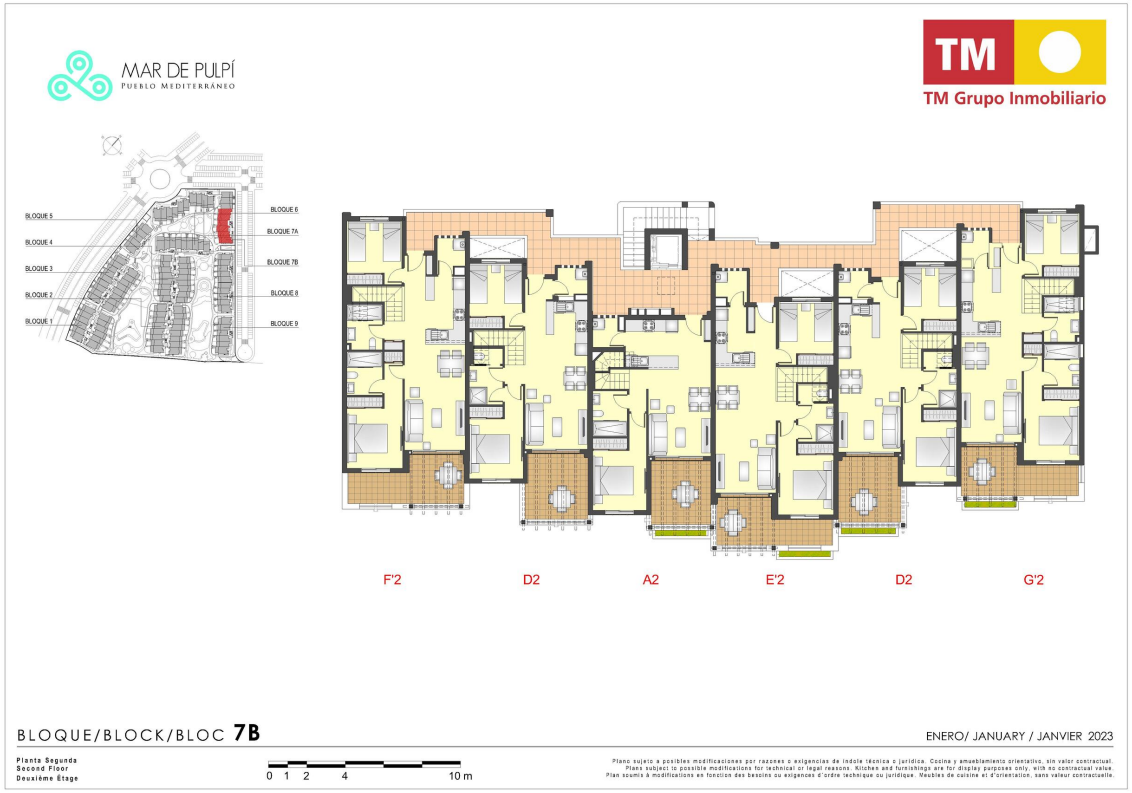
MAR DE PULPÍ
PUEBLO MEDITERRÁNEO
TM
TM Grupo Inmobiliario
BLOQUE 5
BLOQUE 4
BLOQUE 3
BLOQUE 2
BLOQUE 1
BLOQUE 6
BLOQUE 7A
BLOQUE 7B
BLOQUE 8
BLOQUE 9
F'2
D2
A2
E'2
D2
G'2
BLOQUE/BLOCK/BLOC 7B
ENERO/ JANUARY / JANVIER 2023
Planta Segunda
Second Floor
Deuxième Étage
0 1 2 4 10 m
Plano sujeto a posibles modificaciones por razones o exigencias de índole técnica o jurídica. Cocina y amueblamiento orientativo, sin valor contractual.
Plans subject to possible modifications for technical or legal reasons. Kitchen and furnishings are for display purposes only, with no contractual value.
Plan soumis à modifications en fonction des besoins ou exigences d'ordre technique ou juridique. Meubles de cuisine et d'orientation, sans valeur contractuelle.

7B Planta Baja

7B Solarium

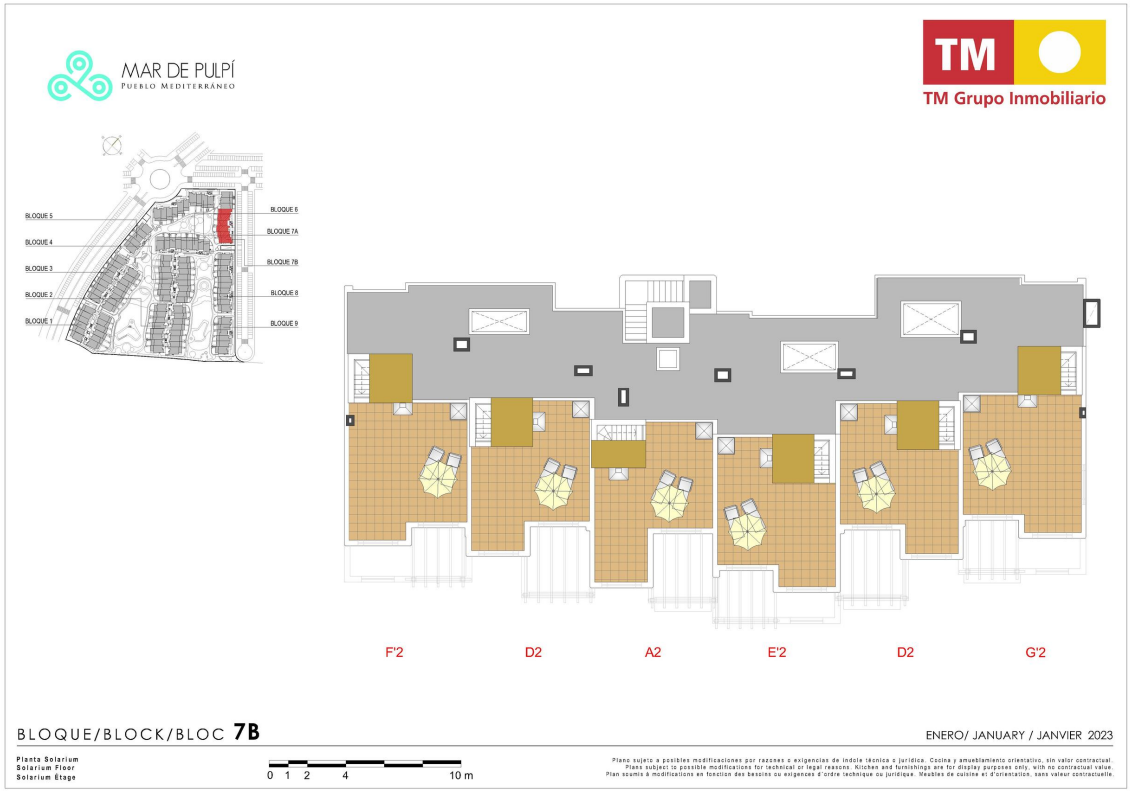
MAR DE PULPÍ
PUEBLO MEDITERRÁNEO
TM Grupo Inmobiliario
BLOQUE 5
BLOQUE 4
BLOQUE 3
BLOQUE 2
BLOQUE 1
BLOQUE 6
BLOQUE 7A
BLOQUE 7B
BLOQUE 8
BLOQUE 9
F'2
D2
A2
E'2
D2
G'2
BLOQUE/BLOCK/BLOC 7B
ENERO/ JANUARY / JANVIER 2023
Planta Solarium
Solarium Floor
Solarium Étage
0 1 2 4 10 m
Plano sujeto a posibles modificaciones por razones o exigencias de índole técnica o jurídica. Cocina y amueblamiento orientativo, sin valor contractual.
Plans subject to possible modifications for technical or legal reasons. Kitchen and furnishings are for display purposes only, with no contractual value.
Plan soumis à modifications en fonction des besoins ou exigences d'ordre technique ou juridique. Meubles de cuisine et d'orientation, sans valeur contractuelle.

Solicita información en la oficina de venta TM más cercana a tu domicilio o ponte en contacto con nosotros en el teléfono **902 15 15 12** o en la dirección de email **comercial@tmgrupoinmobiliario.com**

TM GRUPO INMOBILIARIO

Avda. Libertad, 1 - 03181 - Torrevieja (Alicante)
Tel 965 71 20 11 - **Fax** 965 71 53 02