MAR DE PULPÍ 1ª FASE

Costa de Almería / Pulpí (Almería)

Logement **VV051064** Bâtiment **0** Lettre **AP**

PLANS DE LETTRE

PLANS DE PHASE

PLANO-GENERAL-FICHA-PROMOCIÓN-BAJA-CALIDAD

mar de Pulpí
TM
Grupo Inmobiliario
10m 20m 30m 40m 50m
BLOQUE 1
BLOQUE 2
BLOQUE 3
BLOQUE 4
BLOQUE 5
BLOQUE 6
BLOQUE 7
BLOQUE 8
1 Dormitorio/1 Bedroom
2 Dormitorio/2 Bedroom
3 Dormitorio/3 Bedroom
Mar de Pulpí - Conjunto General Fase 1
Mar de Pulpí - Phase 1 General Plan
Plano sujeto a posibles modificaciones por razones o exigencias de índole técnica o jurídica.
Plans subject to possible modifications for technical or legal reasons.
Abril/April 2012

Planta

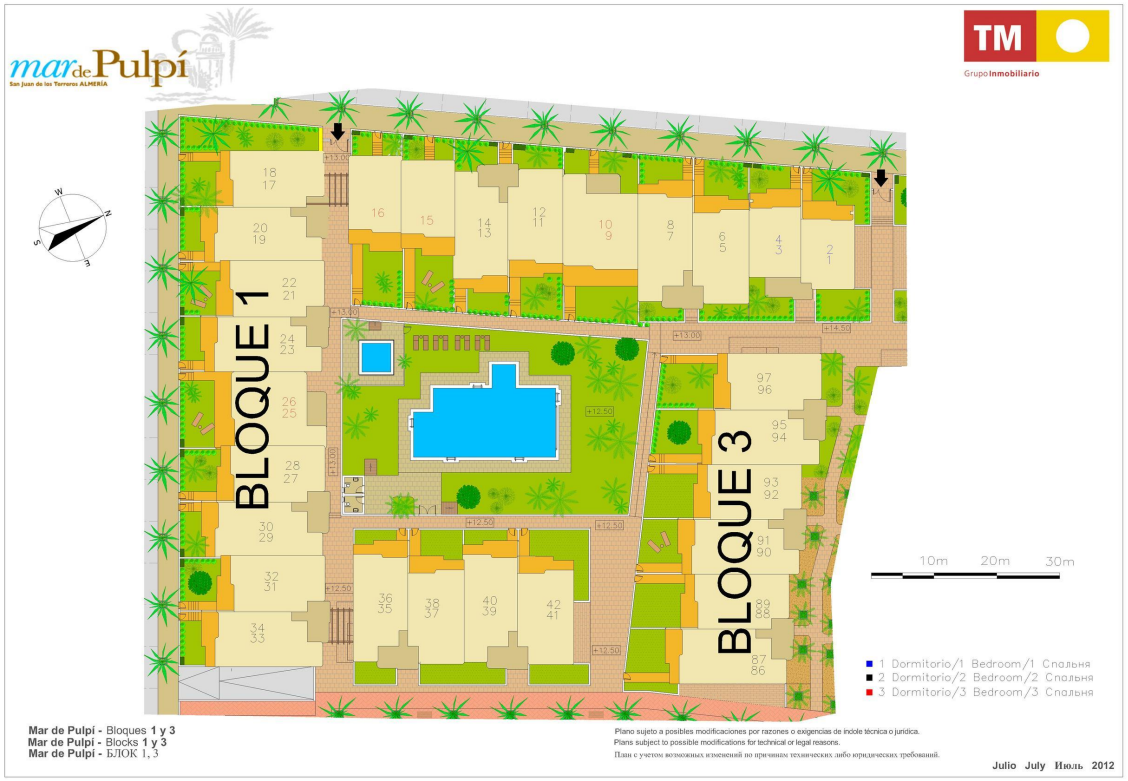
mar de Pulpí
San Juan de los Terreros ALMERÍA
TM
Grupo Inmobiliario
BLOQUE 1
BLOQUE 3
10m 20m 30m
1 Dormitorio/1 Bedroom/1 Спальня
2 Dormitorio/2 Bedroom/2 Спальня
3 Dormitorio/3 Bedroom/3 Спальня
Mar de Pulpí - Bloques 1 y 3
Mar de Pulpí - Blocks 1 y 3
Mar de Pulpí - БЛОК 1, 3
Plano sujeto a posibles modificaciones por razones o exigencias de índole técnica o jurídica.
Plans subject to possible modifications for technical or legal reasons.
План с учетом возможных изменений по причинам технических либо юридических требований.
Julio July Июль 2012

Planta

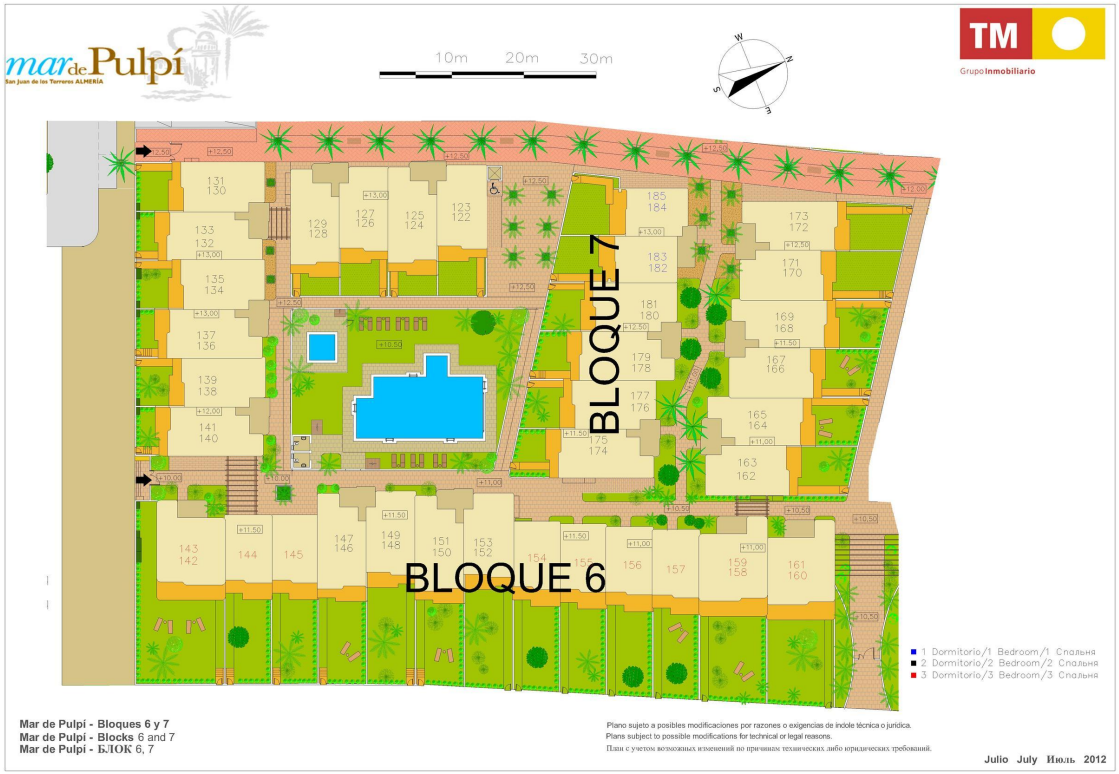
mar de Pulpí
San Juan de los Terreros ALMERÍA
10m 20m 30m
TM
Grupo Inmobiliario
BLOQUE 7
BLOQUE 6
1 Dormitorio/1 Bedroom/1 Спальня
2 Dormitorio/2 Bedroom/2 Спальня
3 Dormitorio/3 Bedroom/3 Спальня
Mar de Pulpí - Bloques 6 y 7
Mar de Pulpí - Blocks 6 and 7
Mar de Pulpí - БЛОК 6, 7
Plano sujeto a posibles modificaciones por razones o exigencias de índole técnica o jurídica.
Plans subject to possible modifications for technical or legal reasons.
Планы с учетом возможных изменений по причинам технических либо юридических требований.
Julio July Июль 2012

Planta

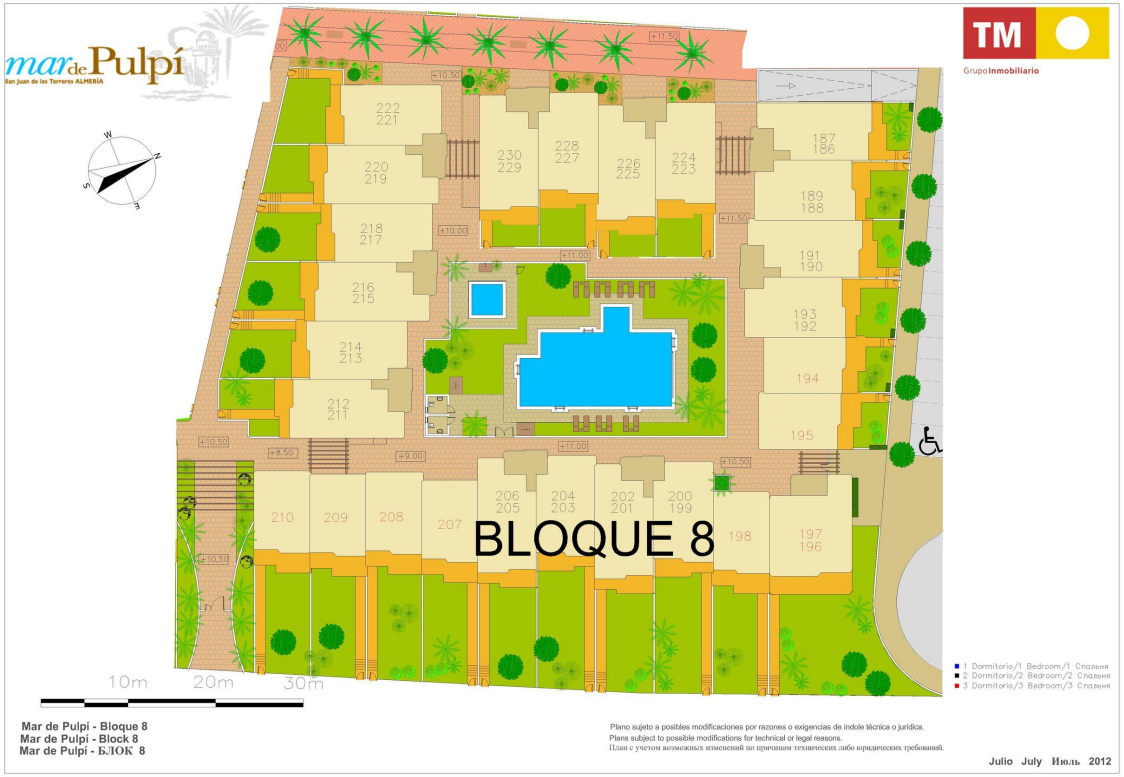
mar de Pulpí
San Juan de los Terreros ALMERÍA
TM
Grupo Inmobiliario
BLOQUE 8
222 221
220 219
218 217
216 215
214 213
212 211
230 229
228 227
226 225
224 223
187 186
189 188
191 190
193 192
194
195
210
209
208
207
206 205
204 203
202 201
200 199
198
197 196
10m
20m
30m
1 Dormitorio/1 Bedroom/1 Спальня
2 Dormitorio/2 Bedroom/2 Спальня
3 Dormitorio/3 Bedroom/3 Спальня
Mar de Pulpí - Bloque 8
Mar de Pulpí - Block 8
Mar de Pulpí - БЛОК 8
Plano sujeto a posibles modificaciones por razones o exigencias de índole técnica o jurídica.
Plans subject to possible modifications for technical or legal reasons.
План с учетом возможных изменений по причинам технических либо юридических требований.
Julio July Июль 2012

Spa

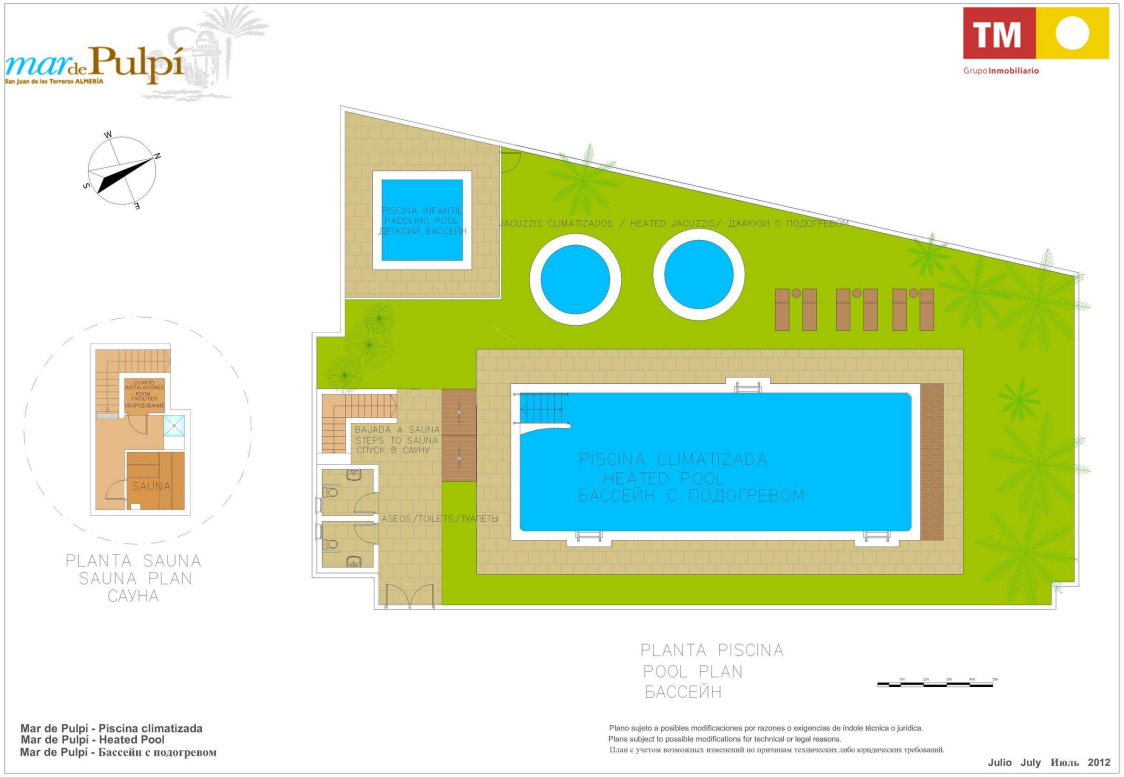
mar de Pulpí
San Juan de los Terreros ALMERÍA
TM
Grupo Inmobiliario
PISCINA INFANTIL
PADDLING POOL
ДЕТСКИЙ БАССЕЙН
JACUZZIS CLIMATIZADOS / HEATED JACUZZIS/ ДЖАКУЗИ С ПОДОГРЕВОМ
BAJADA A SAUNA
STEPS TO SAUNA
СПУСК В САУНУ
ASEOS/TOILETS/ТУАЛЕТЫ
PISCINA CLIMATIZADA
HEATED POOL
БАССЕЙН С ПОДОГРЕВОМ
SAUNA
PLANTA SAUNA
SAUNA PLAN
САУНА
PLANTA PISCINA
POOL PLAN
БАССЕЙН
Mar de Pulpí - Piscina climatizada
Mar de Pulpí - Heated Pool
Mar de Pulpí - Бассейн с подогревом
Plano sujeto a posibles modificaciones por razones o exigencias de índole técnica o jurídica.
Plans subject to possible modifications for technical or legal reasons.
План с учетом возможных изменений по причинам технических либо юридических требований.
Julio July Июль 2012

Garaje

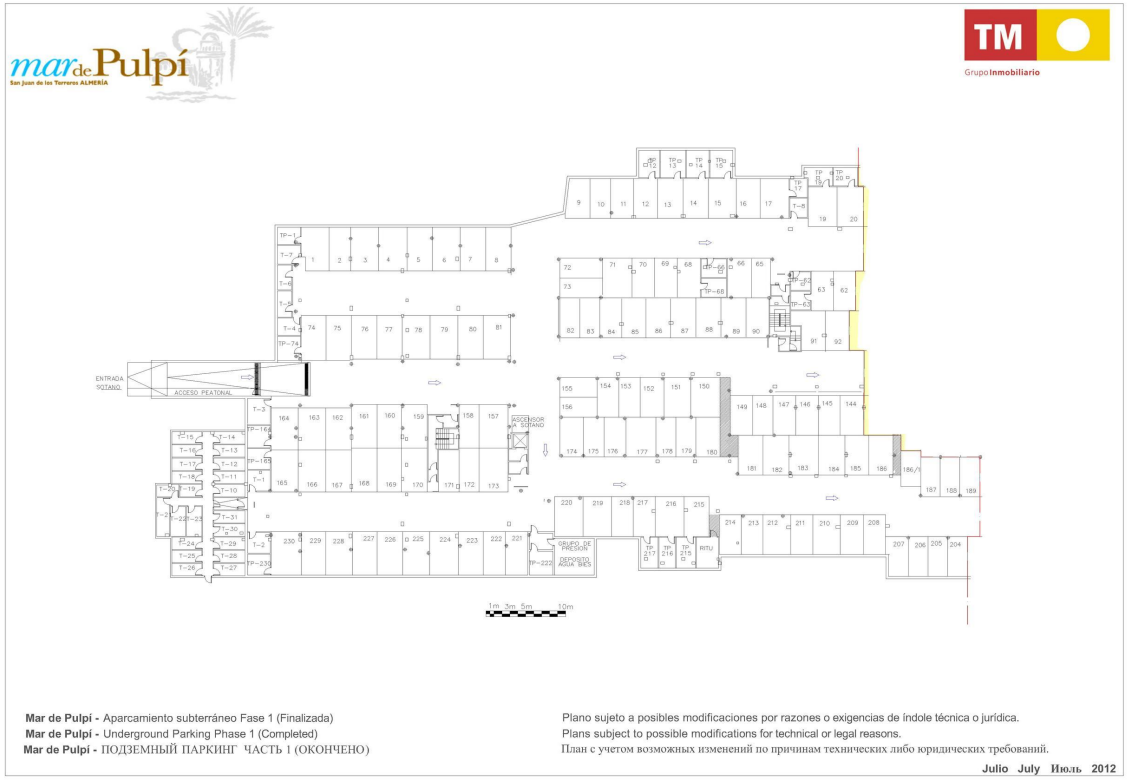

Mar de Pulpí - Aparcamiento subterráneo Fase 1 (Finalizada)
Mar de Pulpí - Underground Parking Phase 1 (Completed)
Mar de Pulpí - ПОДЗЕМНЫЙ ПАРКИНГ ЧАСТЬ 1 (ОКОНЧЕНО)

Plano sujeto a posibles modificaciones por razones o exigencias de índole técnica o jurídica.
Plans subject to possible modifications for technical or legal reasons.
План с учетом возможных изменений по причинам технических либо юридических требований.

Julio July Июль 2012

Garaje

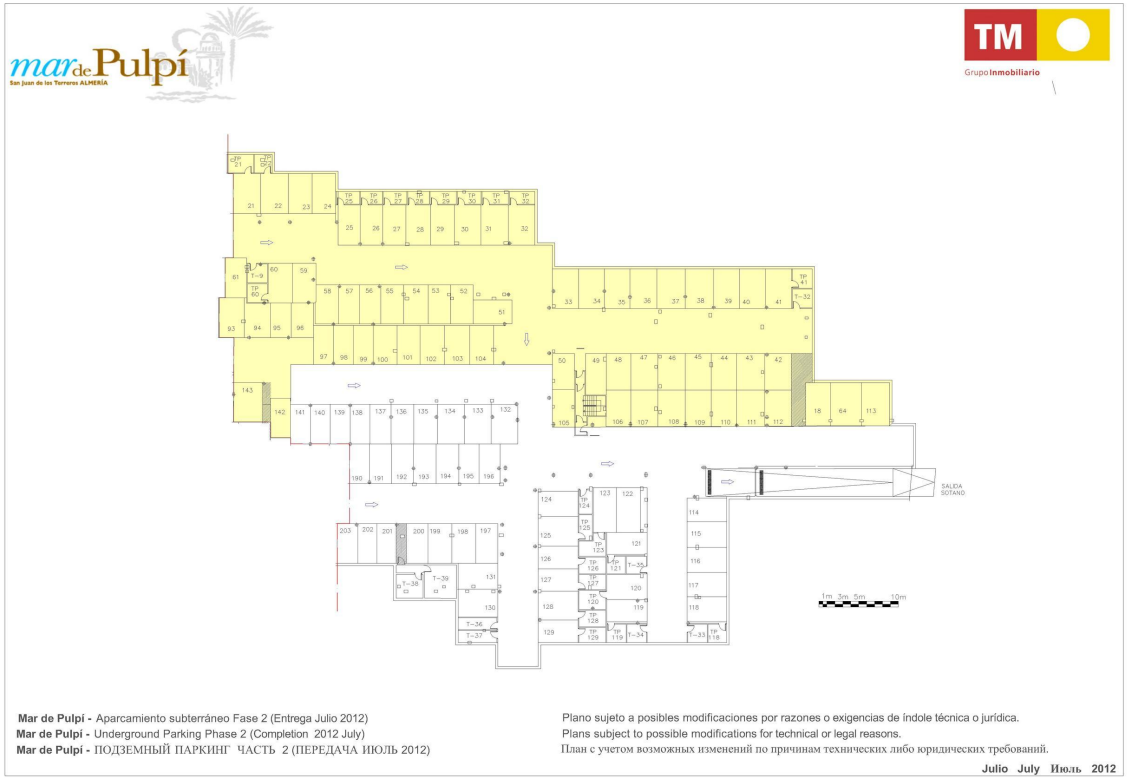

Mar de Pulpí - Aparcamiento subterráneo Fase 2 (Entrega Julio 2012)
Mar de Pulpí - Underground Parking Phase 2 (Completion 2012 July)
Mar de Pulpí - ПОДЗЕМНЫЙ ПАРКИНГ ЧАСТЬ 2 (ПЕРЕДАЧА ИЮЛЬ 2012)

Plano sujeto a posibles modificaciones por razones o exigencias de índole técnica o jurídica.
Plans subject to possible modifications for technical or legal reasons.
План с учетом возможных изменений по причинам технических либо юридических требований.

Julio July Июль 2012

General

mar de Pulpí
San Juan de los Terreros ALMERÍA
TM
Grupo Inmobiliario
10m 20m 30m 40m 50m
BLOQUE 1
BLOQUE 2
BLOQUE 3
BLOQUE 4
BLOQUE 5
BLOQUE 6
BLOQUE 7
BLOQUE 8
1 Dormitorio/1 Bedroom/1 Спальня
2 Dormitorio/2 Bedroom/2 Спальня
3 Dormitorio/3 Bedroom/3 Спальня
Mar de Pulpí - Conjunto General Fase 1
Mar de Pulpí - Phase 1 General Plan
Mar de Pulpí - ГЕНЕРАЛЬНЫЙ ПЛАН 1
Plano sujeto a posibles modificaciones por razones o exigencias de índole técnica o jurídica.
Plans subject to possible modifications for technical or legal reasons.
План с учетом возможных изменений по причинам технических либо юридических требований.
Julio July Июль 2012

Planta

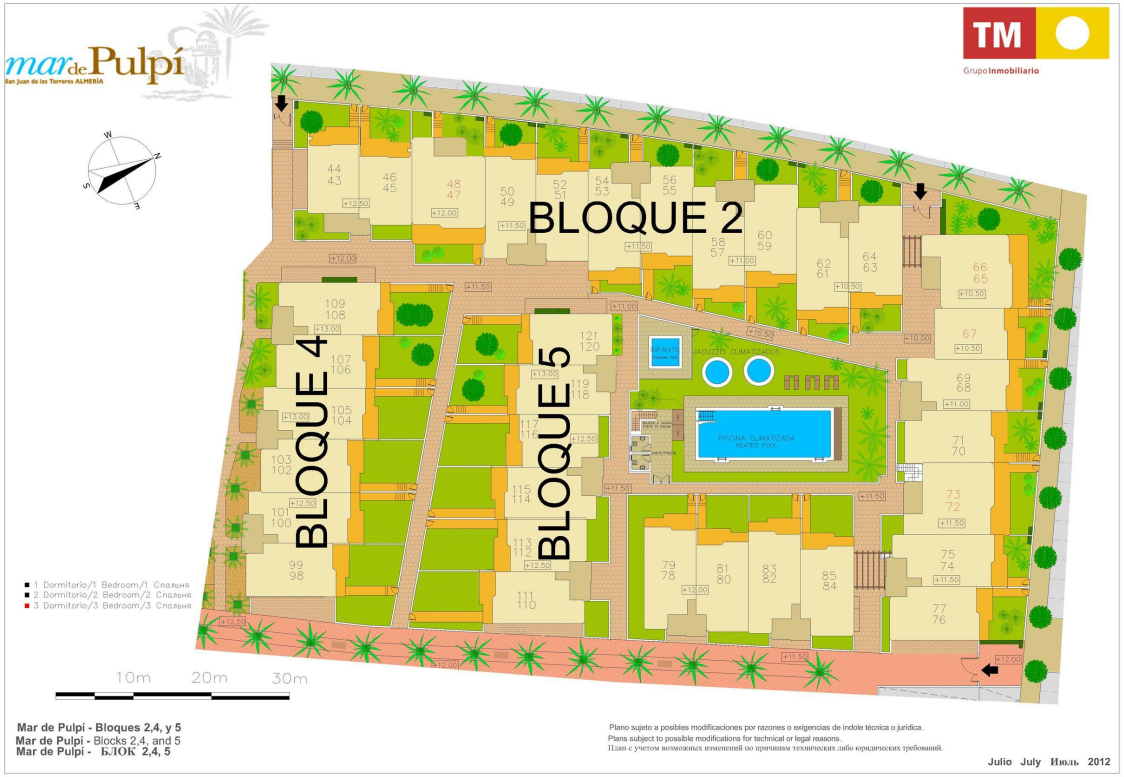
mar de Pulpí
San Juan de los Terreros ALMERÍA
TM
Grupo Inmobiliario
BLOQUE 2
BLOQUE 4
BLOQUE 5
JACUZZIS CLIMATIZADOS
PISCINA CLIMATIZADA
HEATED POOL
1 Dormitorio/1 Bedroom/1 Спальня
2 Dormitorio/2 Bedroom/2 Спальня
3 Dormitorio/3 Bedroom/3 Спальня
10m 20m 30m
Mar de Pulpí - Bloques 2,4, y 5
Mar de Pulpí - Blocks 2,4, and 5
Mar de Pulpí - БЛОК 2,4, 5
Plano sujeto a posibles modificaciones por razones o exigencias de índole técnica o jurídica.
Plans subject to possible modifications for technical or legal reasons.
План с учетом возможных изменений по причинам технических либо юридических требований.
Julio July Июль 2012

MASTERPLAN

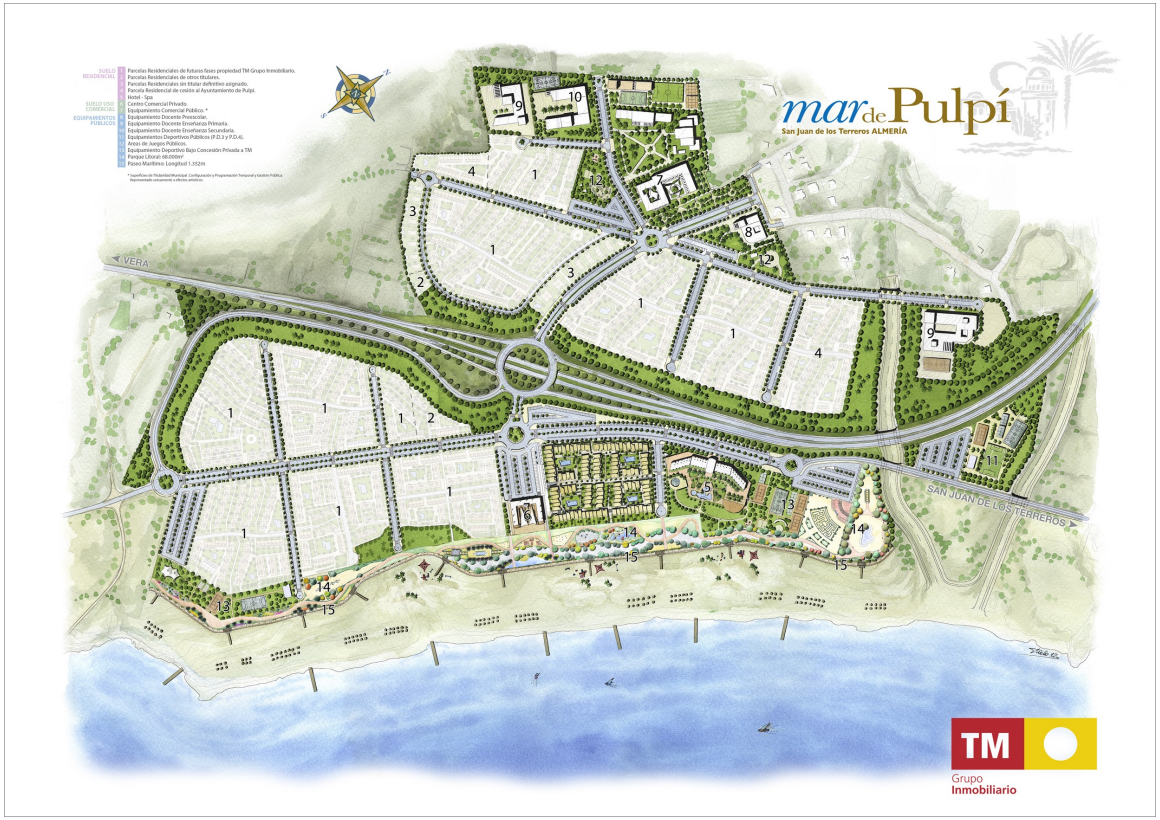
SUELO RESIDENCIAL
1 Parcelas Residenciales de futuras fases propiedad TM Grupo Inmobiliario.
2 Parcelas Residenciales de otros titulares.
3 Parcelas Residenciales sin titular definitivo asignado.
4 Parcela Residencial de cesión al Ayuntamiento de Pulpí.
5 Hotel - Spa
SUELO USO COMERCIAL
6 Centro Comercial Privado.
EQUIPAMIENTOS PUBLICOS
7 Equipamiento Comercial Público. *
8 Equipamiento Docente Preescolar.
9 Equipamiento Docente Enseñanza Primaria.
10 Equipamiento Docente Enseñanza Secundaria.
11 Equipamientos Deportivos Públicos (P.D.3 y P.D.4).
12 Areas de Juegos Públicos
13 Equipamiento Deportivo Bajo Concesión Privada a TM
14 Parque Litoral: 68.000m²
15 Paseo Marítimo: Longitud 1.352m
* Superficies de Titularidad Municipal. Configuración y Programación Temporal y Gestión Pública.
Representado únicamente a efectos artísticos.
mar de Pulpí
San Juan de los Terreros ALMERÍA
VERA
SAN JUAN DE LOS TERREROS
TM
Grupo
Inmobiliario

PLANS DE BÂTIMENT

Solicita información en la oficina de venta TM más cercana a tu domicilio o ponte en contacto con nosotros en el teléfono **902 15 15 12** o en la dirección de email **comercial@tmgrupoinmobiliario.com**

TM GRUPO INMOBILIARIO

Avda. Libertad, 1 - 03181 - Torrevieja (Alicante)
Tel 965 71 20 11 - **Fax** 965 71 53 02