HIGUERÓN BAY RESIDENCES BY TM

Costa del Sol / Fuengirola

LA RÉSIDENCE

Appartements neufs de 2 et 3 chambres à Fuengirola (Costa del Sol)

Higuerón Bay Residences by TM est situé dans la zone privilégiée d'El Higuerón, à Fuengirola. Un excellent emplacement : à seulement 350 mètres de la plage El Carvajal, à proximité immédiate d'une large gamme de services et d'installations de loisirs et à seulement 20 minutes de l'aéroport de Malaga. Le complexe résidentiel comprend un total de 60 propriétés avec vue sur mer et orientées sud-ouest. Vous avez le choix entre différentes typologies : appartements de 2 chambres et 2 salles de bain ; appartements de 3 chambres et 2 salles de bain ; et appartements de 3 chambres et 3 salles de bain. Tous comprennent deux places de parking et un débarras (inclus dans le prix). Les magnifiques zones communes du complexe résidentiel ont tout pour vous séduire, avec plus de 8 000 mètres carrés comprenant : une piscine chauffée pour adultes, une piscine pour enfants, un jacuzzi chauffé, une salle de sport entièrement équipée, une salle de coworking, le Wi-Fi communautaire, une place-belvédère de 127 mètres carrés et des espaces verts dotés de sentiers intérieurs et des panneaux photovoltaïques qui contribueront à la durabilité et à la réduction de la consommation électrique de la communauté.

LES ALENTOURS

Las Playas

La plage de Carvajal-La Torre se trouve à seulement 350 mètres du complexe et s'étend sur environ 2 km. De plus, vous pourrez profiter de la plus longue promenade de la Costa del Sol qui part du célèbre château Sohail.

Campos de Golf

À seulement 30 minutes de l'Higuerón Bay Residences by TM, vous pourrez choisir parmi 8 terrains de golf : Golf Torrequebrada, Cerrado del Águila Golf, Chaparral Golf, Mijas Golf, Santana Golf, Calanova Golf, Miraflores Golf et La Cala Golf.

Servicios de la zona

Higuerón Bay Residences by TM est situé entre deux villes réputées de la Costa del Sol, Fuengirola (5 km) et Benalmádena (9 km). Compte tenu de la proximité des autoroutes N-340 et AP-7, Marbella et Malaga ne sont qu'à 30 minutes. En outre, il suffit de 20 minutes pour rejoindre l’aéroport de Malaga. Un environnement privilégié propice à la vie en bord de mer que vous méritez.

PLANS

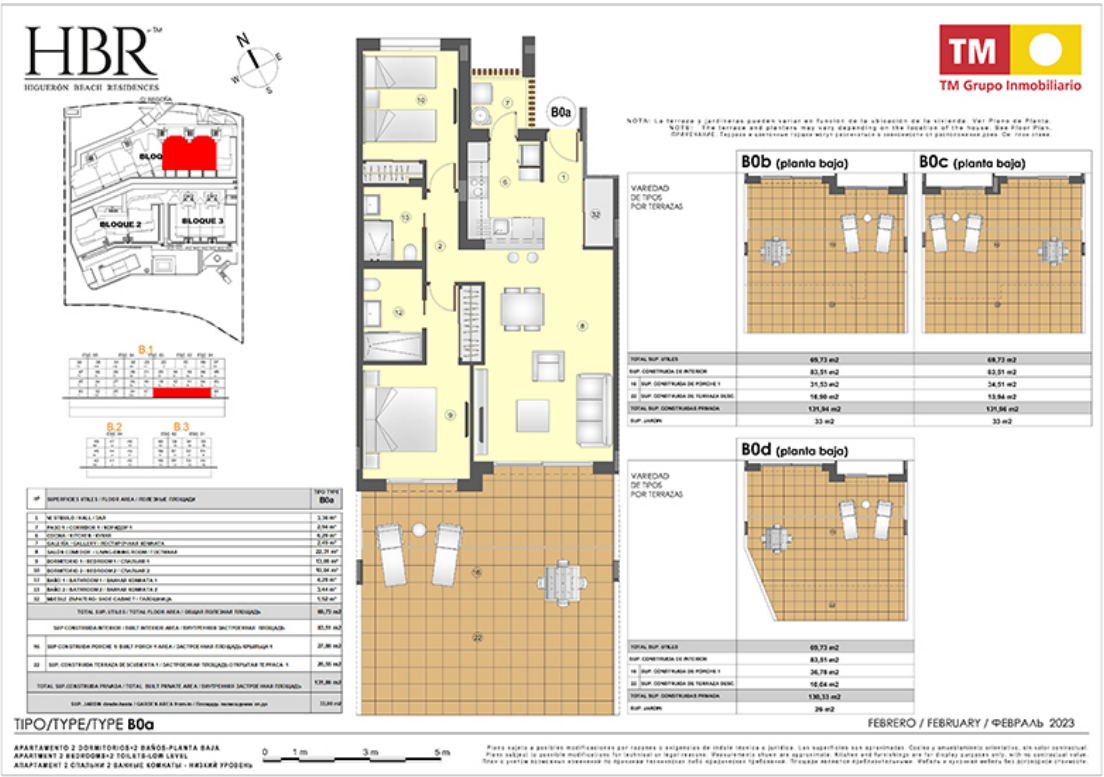
HBR
HIGUERÓN BEACH RESIDENCES
TM
TM Grupo Inmobiliario
B0a
B0b (planta baja)
B0c (planta baja)
B0d (planta baja)
TIPO/TYPE/TYPE B0a
FEBRERO / FEBRUARY / ФЕВРАЛЬ 2023

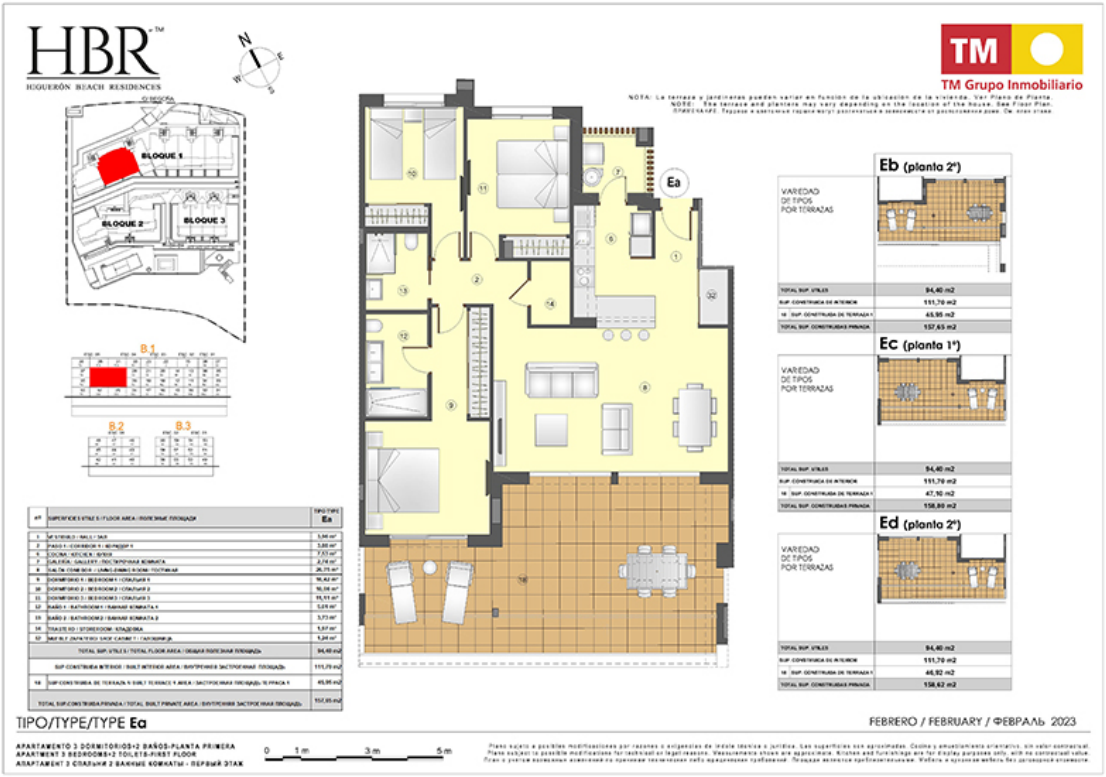
HBR
HIGUERÓN BEACH RESIDENCES
TM
TM Grupo Inmobiliario
Ea
Eb (planta 2ª)
Ec (planta 1ª)
Ed (planta 2ª)
TIPO/TYPE/TYPE Ea
FEBRERO / FEBRUARY / ФЕВРАЛЬ 2023

VUES AÉRIENNES

PLAN D’ENSEMBLE

LOGEMENTS DISPONIBLES

Type	Chambres	Salle de bains	Fourchette de prix	m2
Appartement	2	2	570.000€ - 625.000€	130 - 131
Appartement	3	2	665.000€ - 809.000€	157 - 185
Grenier	2	2	795.000€	230

Solicita información en la oficina de venta TM más cercana a tu domicilio o ponte en contacto con nosotros en el teléfono **902 15 15 12** o en la dirección de email **comercial@tmgrupoinmobiliario.com**

TM GRUPO INMOBILIARIO