FLAMENCA VILLAGE 3ª FASE

Costa Blanca Sur / Orihuela (Alicante)

Vivienda **VV068501** Bloque **13** Letra **Q0b**

PLANOS DE LETRA

3 dormitorios Apartamento Q0b Planta

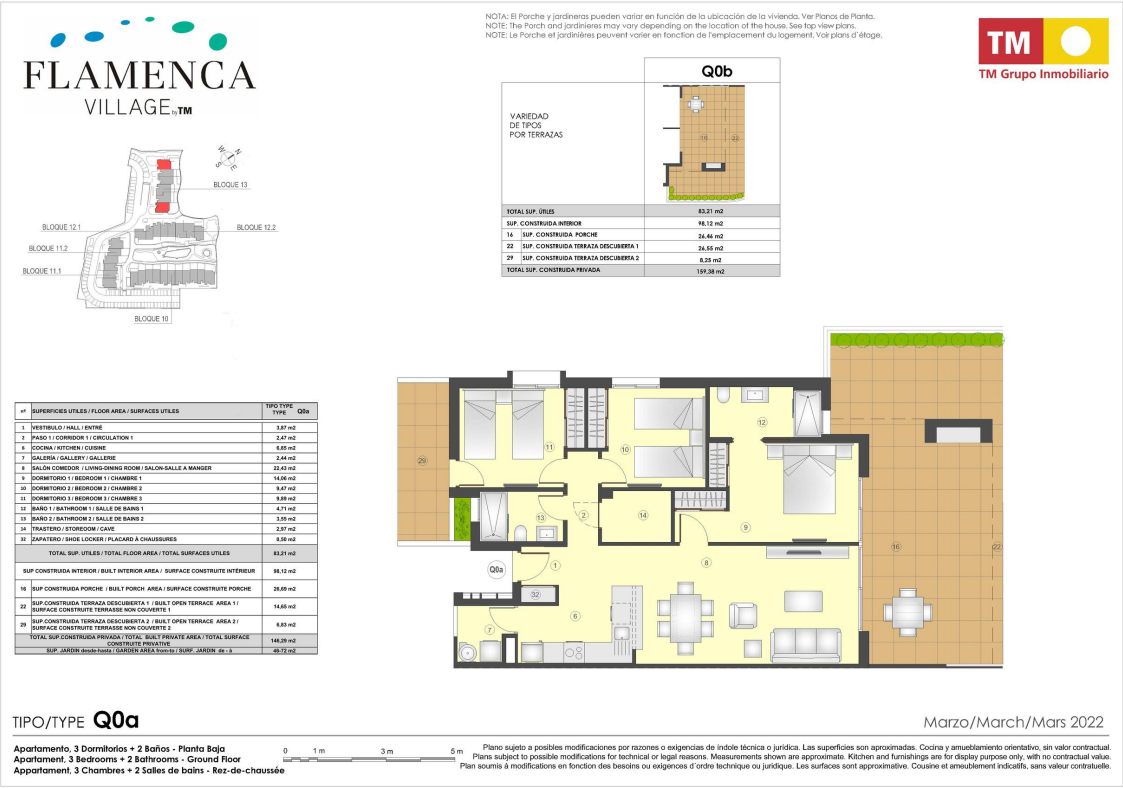

nº	SUPERFICIES UTILES / FLOOR AREA / SURFACES UTILES	TIPO TYPE TYPE Q0a
1	VESTIBULO / HALL / ENTRÉ	3,87 m2
2	PASO 1 / CORRIDOR 1 / CIRCULATION 1	2,47 m2
6	COCINA / KITCHEN / CUISINE	8,85 m2
7	GALERÍA / GALLERY / GALLERIE	2,44 m2
8	SALÓN COMEDOR / LIVING-DINING ROOM / SALON-SALLE A MANGER	22,43 m2
9	DORMITORIO 1 / BEDROOM 1 / CHAMBRE 1	14,06 m2
10	DORMITORIO 2 / BEDROOM 2 / CHAMBRE 2	9,47 m2
11	DORMITORIO 3 / BEDROOM 3 / CHAMBRE 3	9,88 m2
12	BAÑO 1 / BATHROOM 1 / SALLE DE BAINS 1	4,71 m2
13	BAÑO 2 / BATHROOM 2 / SALLE DE BAINS 2	3,55 m2
14	TRASTERO / STOREOOM / CAVE	2,97 m2
32	ZAPATERO / SHOE LOCKER / PLACARD À CHAUSSURES	0,50 m2
	TOTAL SUP. UTILES / TOTAL FLOOR AREA / TOTAL SURFACES UTILES	83,21 m2
	SUP CONSTRUIDA INTERIOR / BUILT INTERIOR AREA / SURFACE CONSTRUITE INTÉRIEUR	98,12 m2
16	SUP CONSTRUIDA PORCHE / BUILT PORCH AREA / SURFACE CONSTRUITE PORCHE	26,69 m2
22	SUP.CONSTRUIDA TERRAZA DESCUBIERTA 1 / BUILT OPEN TERRACE AREA 1 / SURFACE CONSTRUITE TERRASSE NON COUVERTE 1	14,66 m2
29	SUP.CONSTRUIDA TERRAZA DESCUBIERTA 2 / BUILT OPEN TERRACE AREA 2 / SURFACE CONSTRUITE TERRASSE NON COUVERTE 2	6,83 m2
	TOTAL SUP.CONSTRUIDA PRIVADA / TOTAL BUILT PRIVATE AREA / TOTAL SURFACE CONSTRUITE PRIVATIVE	146,29 m2
	SUP. JARDIN desde-hasta / GARDEN AREA from-to / SURF. JARDIN de - à	46,72 m2

PLANOS DE FASE

Planta Sótano

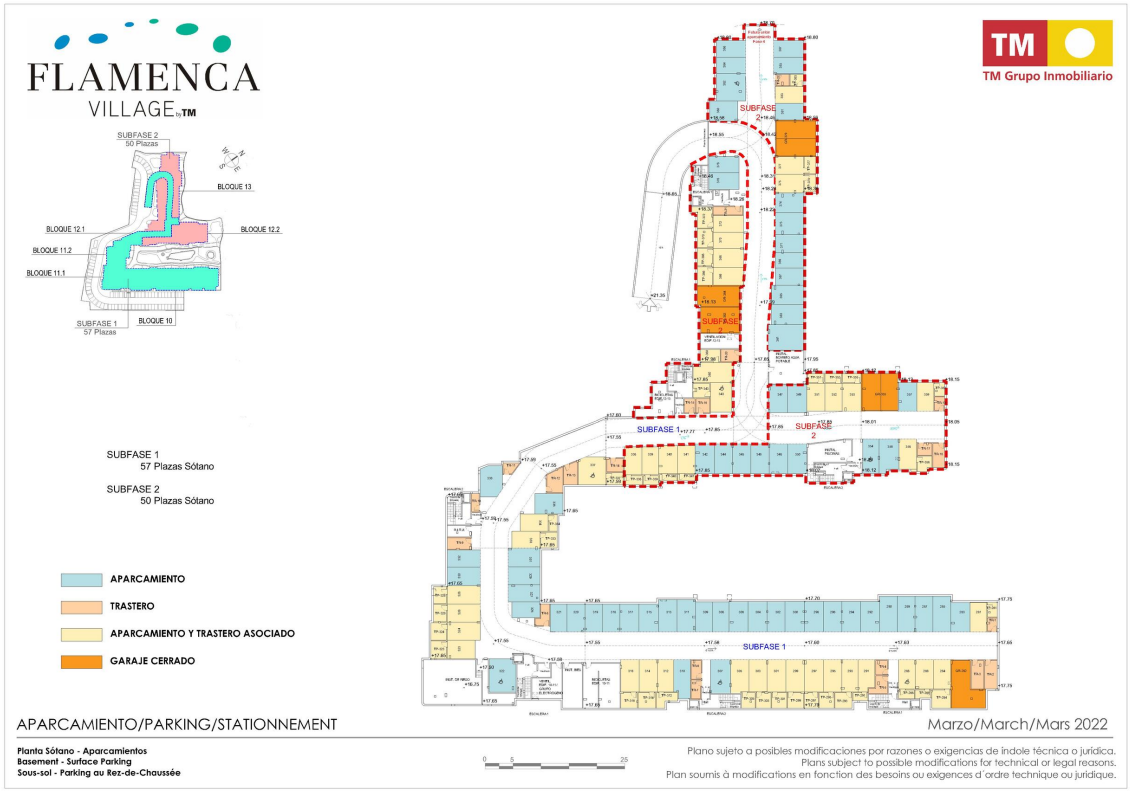

Planta Sótano

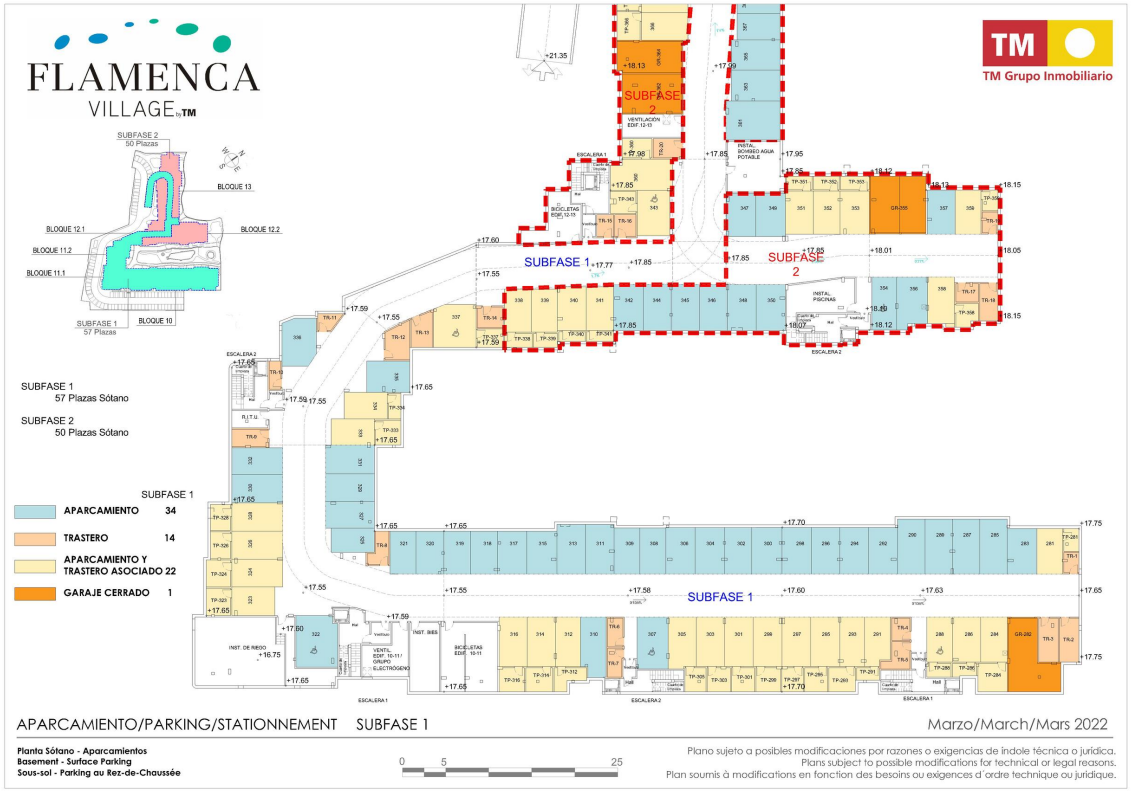

Planta Sótano

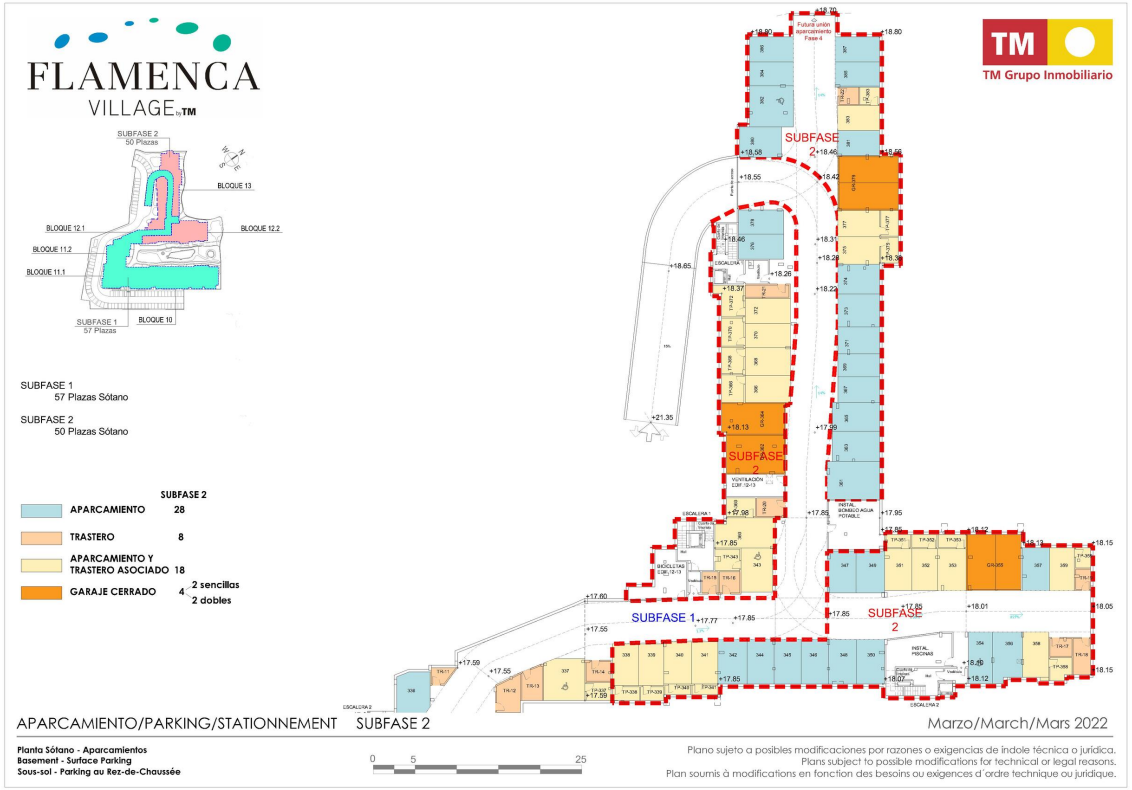

General

FLAMENCA
VILLAGE by TM
SUBFASE 2
55 Viviendas
BLOQUE 13
BLOQUE 12.1
BLOQUE 12.2
BLOQUE 11.2
BLOQUE 11.1
BLOQUE 10
SUBFASE 1
67 Viviendas
52 PISCINA ADULTOS / PISCINE POUR ADULTES / ADULT S POOL
57 ZONA DE TUMBONAS / ZONE DE CHAISES LONGUES / SUNBED
59 JUEGOS INFANTILES / JEUX D'ENFANTS / CHILDREN'S PLAY AREA
65 PISCINA INFANTIL / PISCINE D'ENFANTS / CHILDREN'S POOL
67 ENTRADA APARCAMIENTO / ENTRÉE DE PARKING/ PARKING ENTRANCE
74 JACUZZIS CLIMATIZADOS / JACUZZI CHAUFFÉS / HEATED WHIRLPOOLS
76 APARCAMIENTO BICIS / BIKE PARKING / PARKING À VÉLOS
81 SALIDA APARCAMIENTO / SORTIE DE PARKING / PARKING EXIT
90 DUCHAS / DOUCHES / SHOWERS
96 PARKING EXTERIOR / EXTERIEUR PARKING / EXTERIOR PARKING
SUBFASE 2
SUBFASE 1
TM
TM Grupo Inmobiliario
MASTER PLAN FASE-3
Diciembre/December/Décembre 2022
0 10 50
Plano sujeto a posibles modificaciones por razones o exigencias de índole técnica o jurídica.
Plans subject to possible modifications for technical or legal reasons.
Plan soumis à modifications en fonction des besoins ou exigences d'ordre technique ou juridique.

General

FLAMENCA
VILLAGE by TM
TM
TM Grupo Inmobiliario
4ª FASE
2ª FASE
1ª FASE
3ª FASE
51 PISCINA ADULTOS CLIMATIZADA / PISCINE CLIMATISEE POUR ADULTES / HEATTED ADULT S POOL
52 PISCINA ADULTOS / PISCINE POUR ADULTES / ADULT S POOL
54 GIMNASIO / GYM / GYM
57 ZONA DE TUMBONAS / ZONE DE CHAISES LONGUES / SUNBED
59 JUEGOS INFANTILES / JEUX D ENFANTS / CHILDREN'S PLAY AREA
65 PISCINA INFANTIL / PISCINE D'ENFANTS / CHILDRENS POOL
66 ENTRADA / ENTRÉE / ENTRANCE
67 ENTRADA APARCAMIENTO / ENTRÉE DE PARKING/ PARKING ENTRANCE
72 ZONA VERDE PUBLICA / ESPACE VERT PUBLIC / PUBLIC GREEN AREA
73 SAUNA / SAUNA / SAUNA
74 JACUZZIS CLIMATIZADOS / JACUZZI CHAUFFÉS / HEATED WHIRLPOOLS
75 ASEOS / TOILETTES / TOILETS
76 APARCAMIENTO BICIS / BIKE PARKING / PARKING À VELOS
77 OFICINA TM / BUREAU TM / TM OFFICE
78 BUZONES / BOITE AUX LETTRES / MAILBOX
80 CHILL OUT / CHILL OUT / CHILL OUT
81 SALIDA APARCAMIENTO / SORTIE DE PARKING / PARKING EXIT
82 FUENTE / FOUNTAIN / FOUNTAIN
90 DUCHAS / DOUCHES / SHOWERS
96 PARKING EXTERIOR / EXTERIEUR PARKING / EXTERIOR PARKING
104 LOCALES COMERCIALES / LOCAL COMMERCIAL / BUSINESS PREMISES
117 JUEGOS INFANTILES DE AGUA / JEUX D ENFANTS D EAU / CHILDREN S WATER PLAY AREA
118 PISCINA INFANTIL CLIMATIZADA / PISCINE D ENFANTS CLIMATISSEE / HEATD CHILDREN S POOL
MASTER PLAN
Diciembre/December/Décembre 2022
0 10 50
Plano sujeto a posibles modificaciones por razones o exigencias de índole técnica o jurídica.
Plans subject to possible modifications for technical or legal reasons.
Plan soumis à modifications en fonction des besoins ou exigences d'ordre technique ou juridique.

PLANOS DE BLOQUE

13 Planta Baja

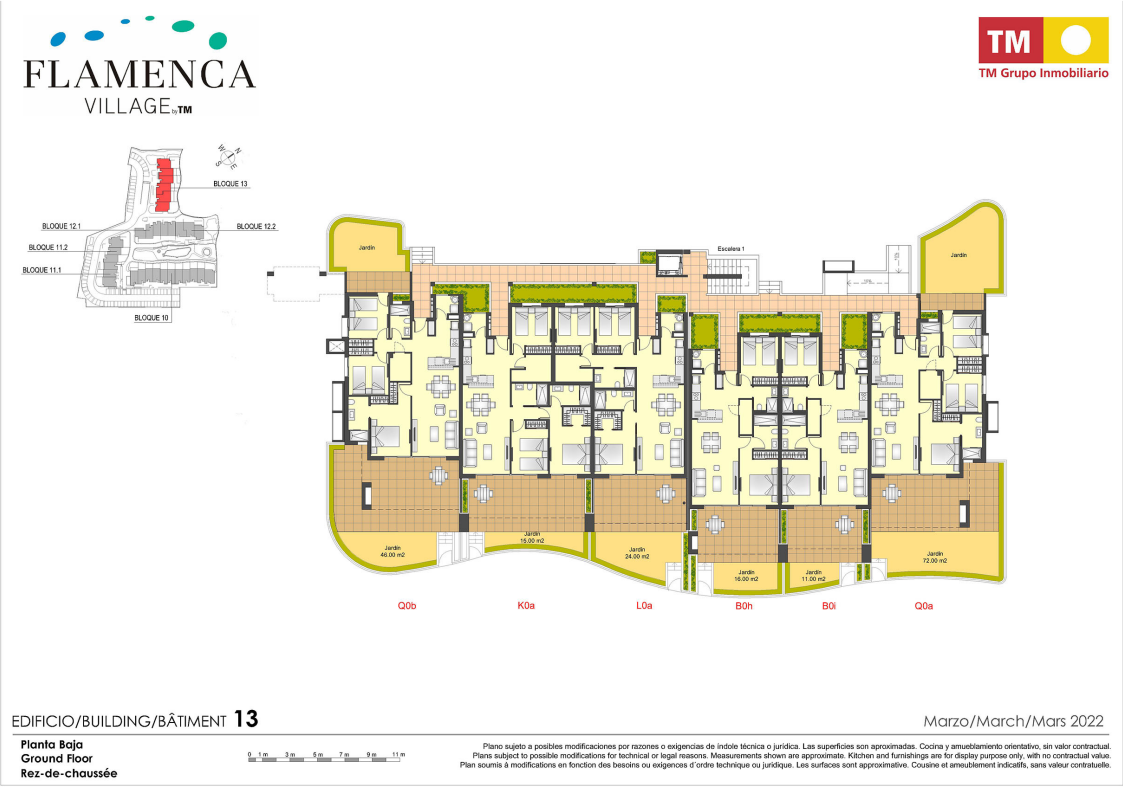

13 Planta

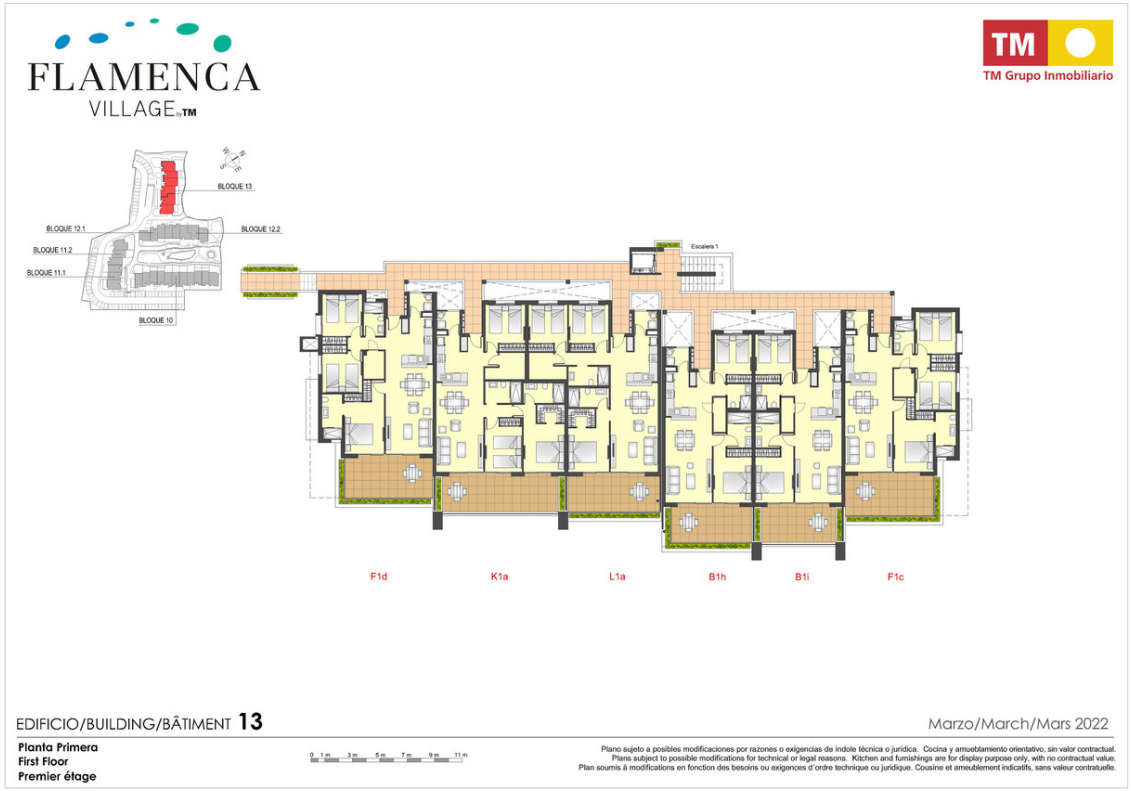
FLAMENCA
VILLAGE by TM
TM Grupo Inmobiliario
BLOQUE 13
BLOQUE 12.1
BLOQUE 12.2
BLOQUE 11.2
BLOQUE 11.1
BLOQUE 10
Escalera 1
F1d
K1a
L1a
B1h
B1i
F1c
EDIFICIO/BUILDING/BÂTIMENT 13
Marzo/March/Mars 2022
Planta Primera
First Floor
Premier étage
0 1m 3m 5m 7m 9m 11m
Plano sujeto a posibles modificaciones por razones o exigencias de índole técnica o jurídica. Cocina y amueblamiento orientativo, sin valor contractual.
Plans subject to possible modifications for technical or legal reasons. Kitchen and furnishings are for display purpose only, with no contractual value.
Plan soumis à modifications en fonction des besoins ou exigences d'ordre technique ou juridique. Cousine et ameublement indicatifs, sans valeur contractuelle.

13 Planta

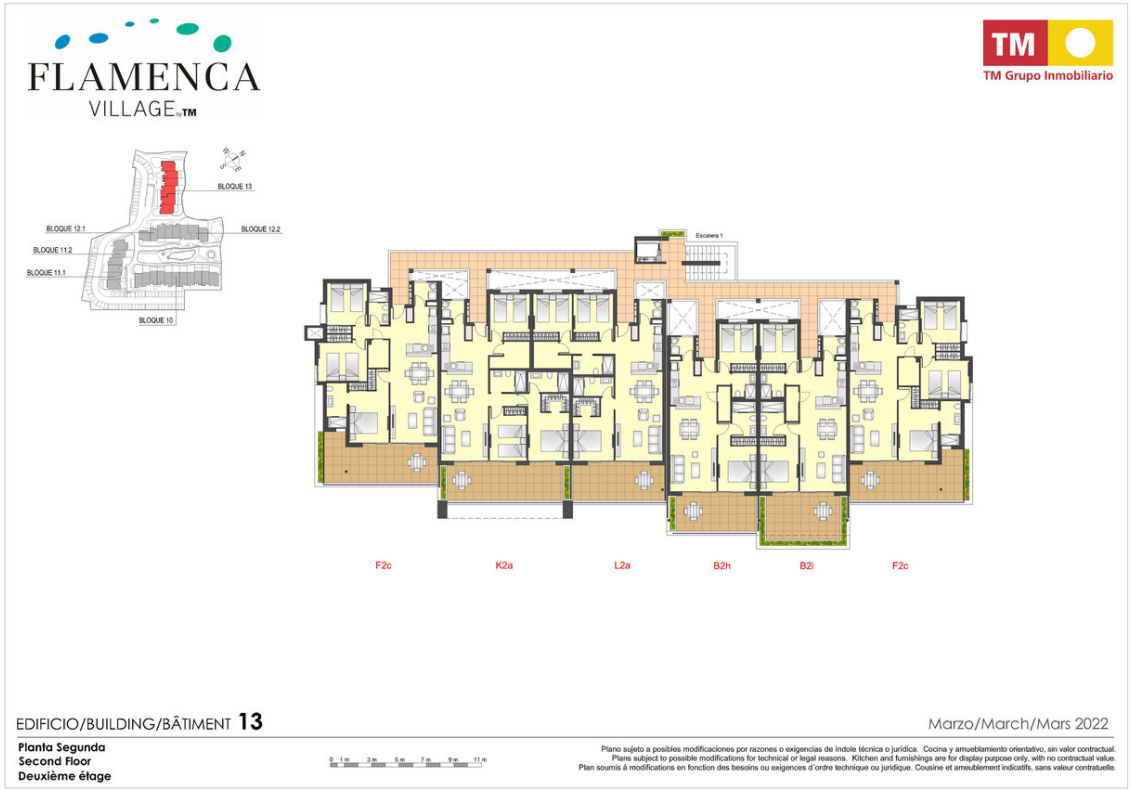
FLAMENCA
VILLAGE by TM
TM Grupo Inmobiliario
BLOQUE 13
BLOQUE 12.1
BLOQUE 12.2
BLOQUE 11.2
BLOQUE 11.1
BLOQUE 10
Escalera 1
F2c
K2a
L2a
B2h
B2i
F2c
EDIFICIO/BUILDING/BÂTIMENT 13
Marzo/March/Mars 2022
Planta Segunda
Second Floor
Deuxième étage
Plano sujeto a posibles modificaciones por razones o exigencias de índole técnica o jurídica. Cocina y amueblamiento orientativo, sin valor contractual.
Plans subject to possible modifications for technical or legal reasons. Kitchen and furnishings are for display purpose only, with no contractual value.
Plan soumis à modifications en fonction des besoins ou exigences d'ordre technique ou juridique. Cousine et ameublement indicatifs, sans valeur contratuelle.

13 Planta

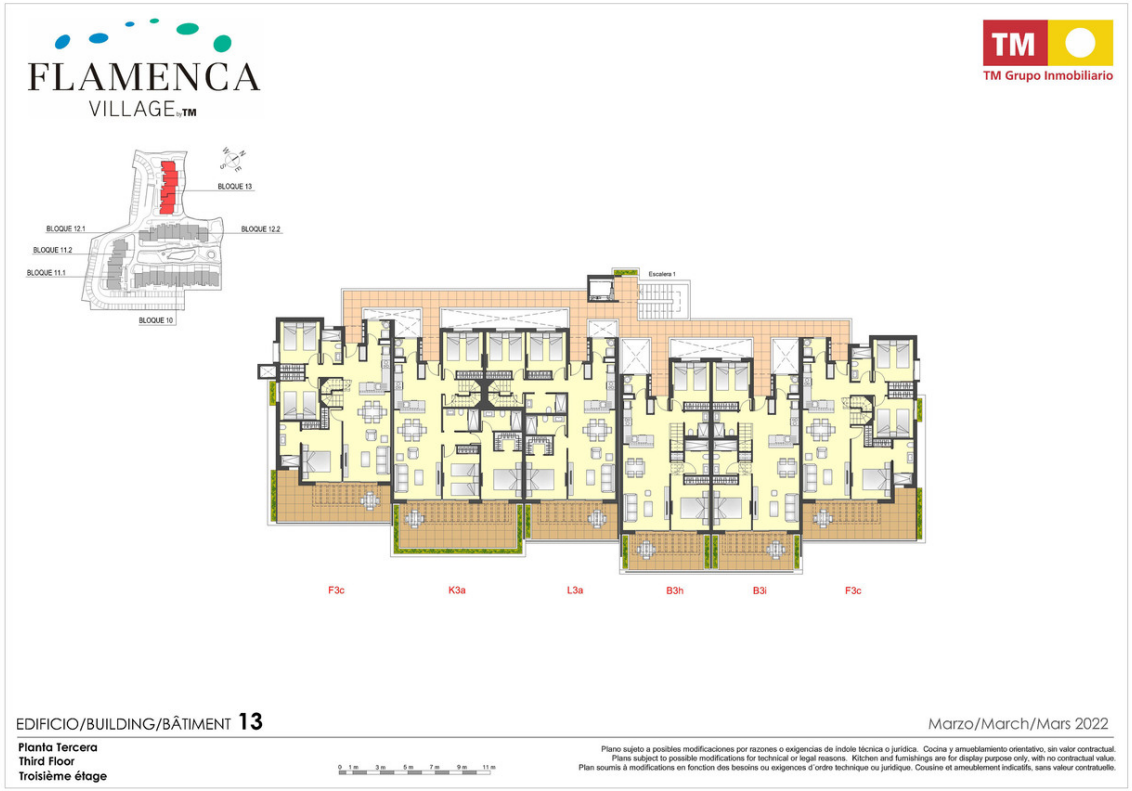
FLAMENCA
VILLAGE by TM
TM
TM Grupo Inmobiliario
BLOQUE 13
BLOQUE 12.1
BLOQUE 12.2
BLOQUE 11.2
BLOQUE 11.1
BLOQUE 10
Escalera 1
F3c
K3a
L3a
B3h
B3i
F3c
EDIFICIO/BUILDING/BÂTIMENT 13
Marzo/March/Mars 2022
Planta Tercera
Third Floor
Troisième étage
0 1 m 3 m 5 m 7 m 9 m 11 m
Plano sujeto a posibles modificaciones por razones o exigencias de índole técnica o jurídica. Cocina y amueblamiento orientativo, sin valor contractual.
Plans subject to possible modifications for technical or legal reasons. Kitchen and furnishings are for display purpose only, with no contractual value.
Plan soumis à modifications en fonction des besoins ou exigences d'ordre technique ou juridique. Cousine et ameublement indicatifs, sans valeur contratuelle.

13 Solarium

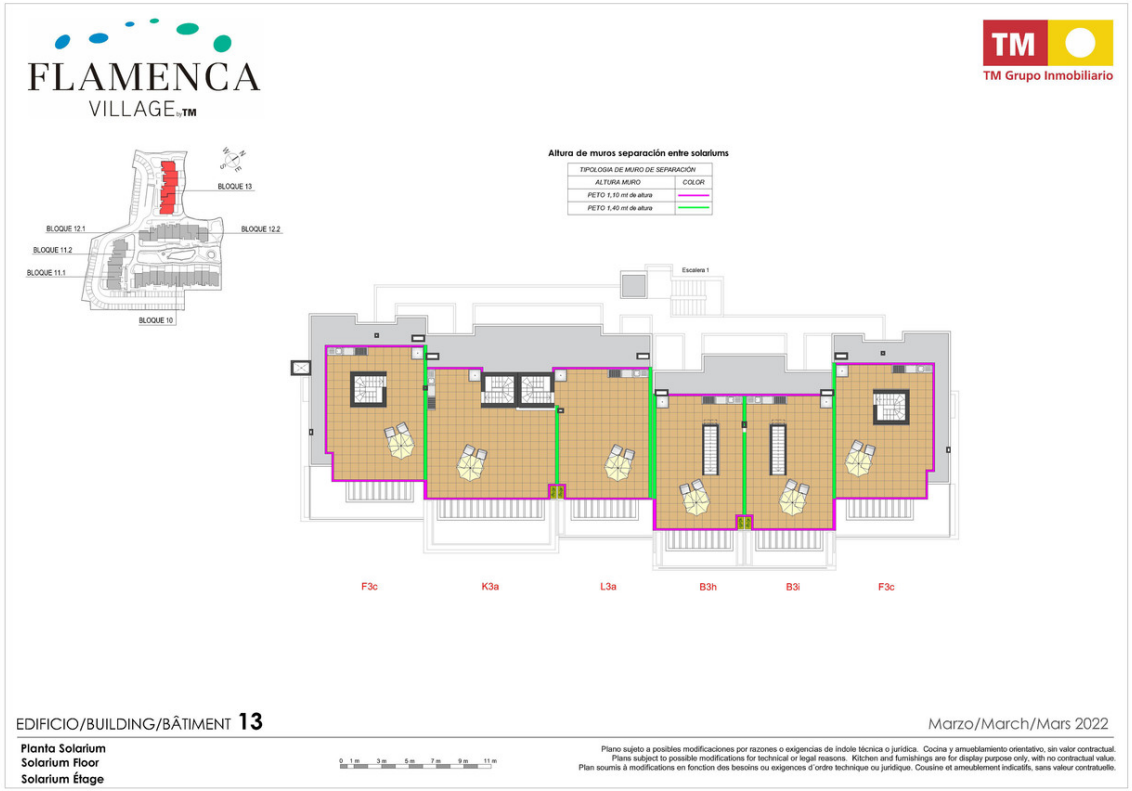
FLAMENCA
VILLAGE by TM
TM
TM Grupo Inmobiliario
BLOQUE 13
BLOQUE 12.1
BLOQUE 12.2
BLOQUE 11.2
BLOQUE 11.1
BLOQUE 10
Altura de muros separación entre solariums
TIPOLOGIA DE MURO DE SEPARACIÓN
ALTURA MURO
COLOR
PETO 1,10 mt de altura
PETO 1,40 mt de altura
Escalera 1
F3c
K3a
L3a
B3h
B3i
F3c
EDIFICIO/BUILDING/BÂTIMENT 13
Marzo/March/Mars 2022
Planta Solarium
Solarium Floor
Solarium Étage
0 1 m 3 m 5 m 7 m 9 m 11 m
Plano sujeto a posibles modificaciones por razones o exigencias de índole técnica o jurídica. Cocina y amueblamiento orientativo, sin valor contractual.
Plans subject to possible modifications for technical or legal reasons. Kitchen and furnishings are for display purpose only, with no contractual value.
Plan soumis à modifications en fonction des besoins ou exigences d'ordre technique ou juridique. Cousine et ameublement indicatifs, sans valeur contratuelle.

13 Alzado

FLAMENCA VILLAGE by TM

TM Grupo Inmobiliario

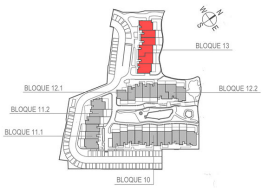

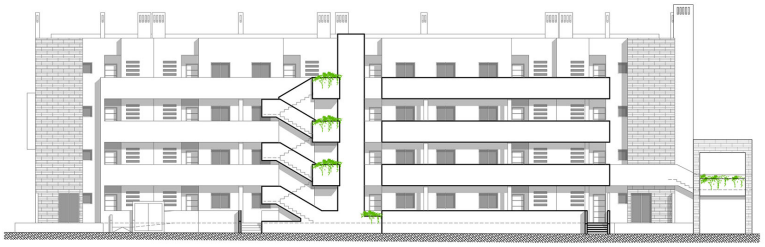

ALZADO POSTERIOR SUROESTE

ALZADO PRINCIPAL NORESTE

EDIFICIO/BUILDING/BÂTIMENT **13**

Marzo/March/Mars 2022

Alzados
Elevations
Élévations

0 1m 3m 5m 7m

Plano sujeto a posibles modificaciones por razones o exigencias de índole técnica o jurídica.
Plans subject to possible modifications for technical or legal reasons.
Plan soumis à modifications en fonction des besoins ou exigences d´ordre technique ou juridique.

13 Alzado

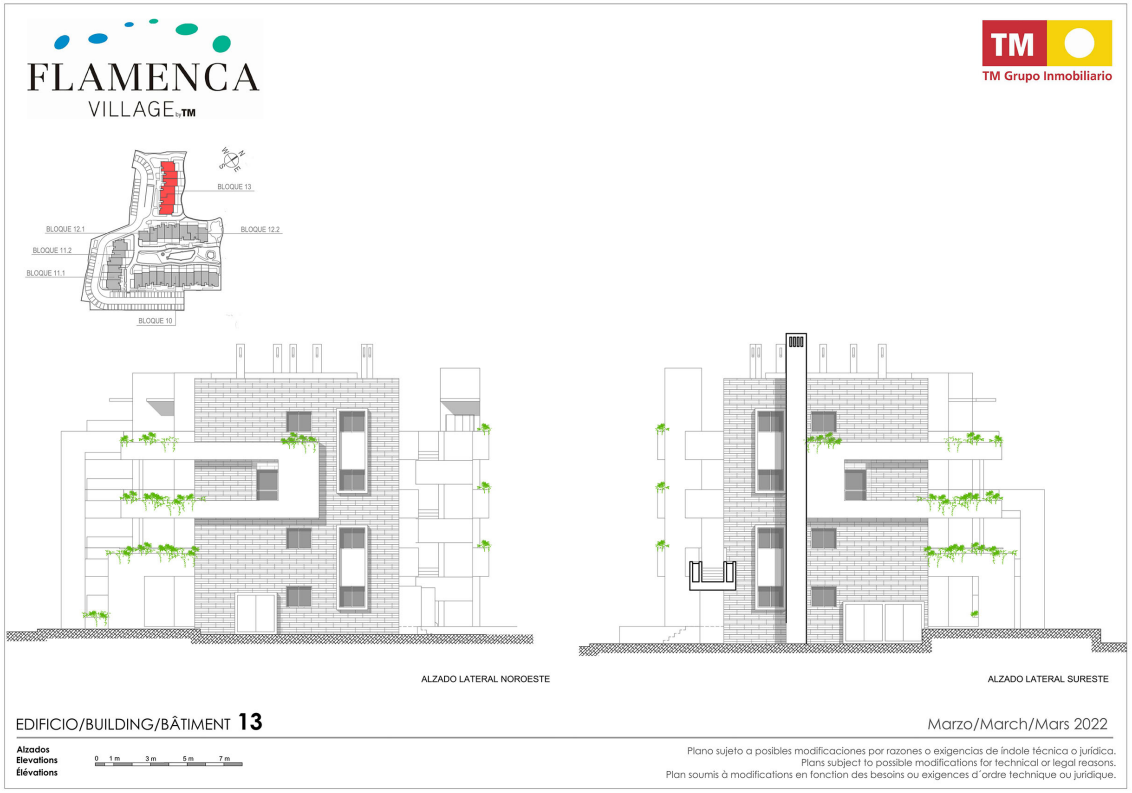
FLAMENCA
VILLAGE by TM
TM
TM Grupo Inmobiliario
BLOQUE 13
BLOQUE 12.1
BLOQUE 12.2
BLOQUE 11.2
BLOQUE 11.1
BLOQUE 10
ALZADO LATERAL NOROESTE
ALZADO LATERAL SURESTE
EDIFICIO/BUILDING/BÂTIMENT 13
Marzo/March/Mars 2022
Alzados
Elevations
Élévations
0 1 m 3 m 5 m 7 m
Plano sujeto a posibles modificaciones por razones o exigencias de índole técnica o jurídica.
Plans subject to possible modifications for technical or legal reasons.
Plan soumis à modifications en fonction des besoins ou exigences d´ordre technique ou juridique.

Solicita información en la oficina de venta TM más cercana a tu domicilio o ponte en contacto con nosotros en el teléfono **902 15 15 12** o en la dirección de email **comercial@tmgrupoinmobiliario.com**

TM GRUPO INMOBILIARIO

Avda. Libertad, 1 - 03181 - Torrevieja (Alicante)
Tel 965 71 20 11 - **Fax** 965 71 53 02