SIDI BY TM 1ª FASE

Costa Blanca Norte / San Juan de Alicante

LA URBANIZACIÓN

Apartamentos y chalets en primera línea de Playa San Juan de Alicante

Sidi by TM es un complejo residencial único con el planteamiento de un resort, pero en la intimidad de tu vivienda privada. Su codiciada localización en primera línea de playa, en la Playa de San Juan, hace de este nuevo proyecto de TM Grupo Inmobiliario, un lugar único donde vivir. El complejo que se ha diseñado formando un arco con los diferentes bloques de viviendas, no sólo cuenta con viviendas de gran calidad sino que sus amplias zonas comunes, se han pensado con mucho mimo y para dotarlas de todos los servicios que un propietario de una de estas viviendas pueda necesitar; infinity pools, piscinas infantiles, jacuzzis de exterior climatizados, amplios jardines y terraza chill-out donde sentarse y disfrutar del sol. Un gimnasio totalmente equipado y centro deportivo que tiene todo lo necesario para mantenerse en forma incluyendo una pista deportiva polivalente, y además podrán relajarse en la sauna finlandesa con acceso directo desde el gimnasio y los vestuarios. Últimas viviendas a la venta.

C/ la Doblada, 8. San Juan Playa. (Alicante)

MOBILIARIO OPCIONAL

Te ofrecemos la posibilidad de disfrutar de tu vivienda desde el primer día con todo el mobiliario, decoración, cocina totalmente equipada, electrodomésticos y, por supuesto, menaje, cubertería, batería, vajilla, ropa de hogar, televisor, etc. ¡Para que no te preocupes de nada!

EL ENTORNO

Campos de Golf

A poco más de un kilómetro de Playa San Juan se encuentra el Club de Golf Alicante Golf que dispone de su propio centro comercial con servicios gastronómicos, de ocio, de salud y bienestar. El Campo de Golf Bonalba ubicado cerca del pueblo de Mutxamel se encuentra además a pocos kilómetros.

Servicios de la zona

La zona de La Playa de San Juan, es una de las zonas en auge de la capital Alicantina, gracias a ello y a pesar de su reducida extensión, esta zona cuenta con una amplia variedad de servicios tanto transporte público, centros de salud, centros educativos, supermercados de las grandes cadenas, como servicios de ocio y gastronomía. Al encontrarse ubicado a 8km del centro de Alicante, es el enclave perfecto para establecerse o tener tu segunda residencia en la playa, ya que podrás disfrutar de la paz que te transmite el entorno con las mejores comunicaciones tanto por carretera, tren o avión.

Vistas desde la vivienda

Gracias a su excepcional ubicación, las viviendas del complejo, contarán con grandes vistas desde sus terrazas, desde las cuales podrán disfrutar de vistas impresionantes tanto de a la Playa de San Juan como las calas del Cabo de las Huertas.

PLANOS

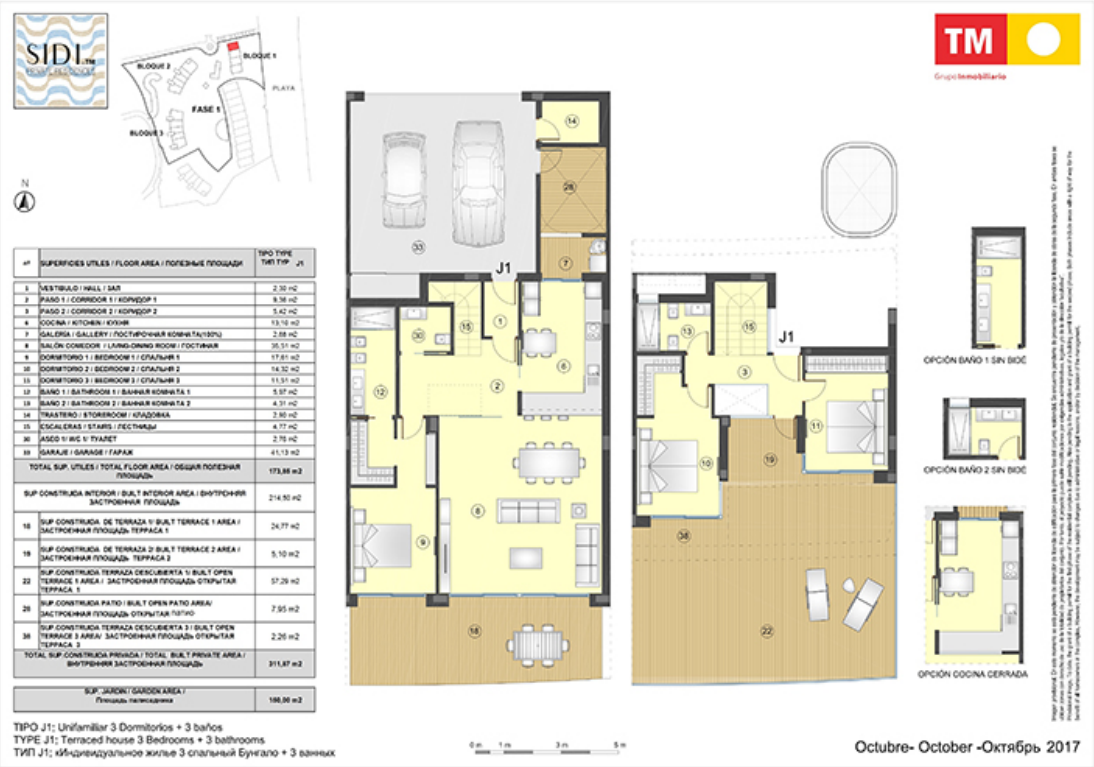
SIDI
BLOQUE 1
BLOQUE 2
BLOQUE 3
FASE 1
PLAYA
N
TM
Grupo Inmobiliario
J1
OPCIÓN BAÑO 1 SIN BIDÉ
OPCIÓN BAÑO 2 SIN BIDÉ
OPCIÓN COCINA CERRADA
TIPO J1: Unifamiliar 3 Dormitorios + 3 baños
TYPE J1: Terraced house 3 Bedrooms + 3 bathrooms
ТИП J1: Индивидуальное жилье 3 спальный Бунгало + 3 ванных
Octubre- October -Октябрь 2017

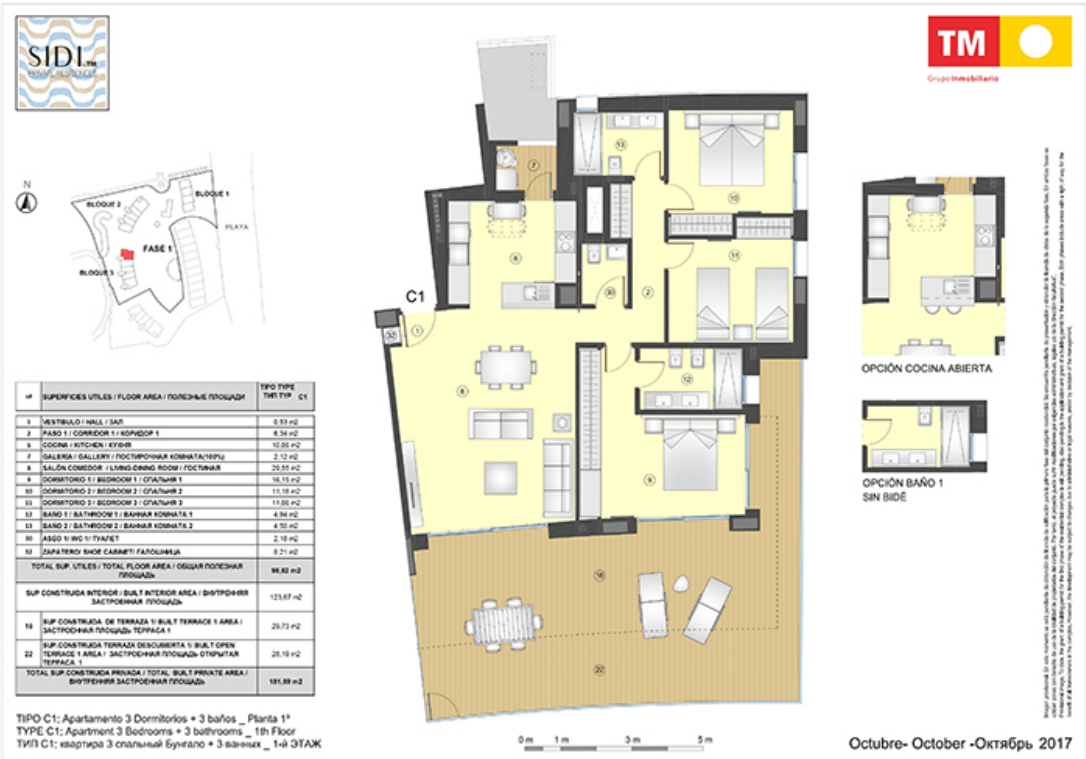
SIDI
BLOQUE 1
BLOQUE 2
BLOQUE 3
FASE 1
PLAYA
N
TM
Grupo Inmobiliario
C1
OPCIÓN COCINA ABIERTA
OPCIÓN BAÑO 1
SIN BIDÉ
TIPO C1: Apartamento 3 Dormitorios + 3 baños _ Planta 1ª
TYPE C1: Apartment 3 Bedrooms + 3 bathrooms _ 1th Floor
ТИП C1: квартира 3 спальный Бунгало + 3 ванных _ 1-й ЭТАЖ
Octubre- October -Октябрь 2017

VISTA AÉREA

PLANO DE CONJUNTO

	ESPAÑOL	INGLÉS
51	piscina climatizada	heated pool
52	piscina adultos	adult pool
54	gimnasio	gym
55	zona chill out	chill out area
56	paseo frente al mar	beachfront promenade
57	zona de tumbonas	sunbed area
58	jacuzzis climatizados	heated jacuzzi
59	juegos infantiles	children's play area
62	pista polivalente	multi-sports court
63	pista paddle	paddle tennis court
66	entrada	entrance
67	entrada aparcamiento	parking entrance
68	playa	beach
73	sauna	sauna
75	aseos	wc
77	oficina TM	TM office
78	buzones	mailbox
81	salida aparcamiento	parking exit
85	hamacas sobre agua	floating pool-loungers
89	acceso peatonal al aparcamiento	pedestrian access to the carpark
90	duchas	showers
91	plataforma elevadora minusvalidos	wheelcharis lift
93	camas balinesas	bali beds
95	vestuarios	locker room
96	parking exterior	exterior parking
101	sala coworking	coworking room
102	zona de lectura	reading area
103	sala TV- cine	TV-cinema room
117	piscina infantil climatizada	children heaten pool
118	garita de control	guard house
119	kid's club	kid's club

Solicita información en la oficina de venta TM más cercana a tu domicilio o ponte en contacto con nosotros en el teléfono **902 15 15 12** o en la dirección de email **comercial@tmgrupoinmobiliario.com**

TM GRUPO INMOBILIARIO