LOS ÁLAMOS DE MOLINA 3ª FASE

Murcia / Molina de Segura (Murcia)

LA URBANIZACIÓN

Disfruta de tu dúplex unifamiliar de obra nueva en Molina de Segura, Murcia.

Los Álamos de Molina Fase 3 se encuentra ubicado en Los Vientos (Molina de Segura, Murcia) en un entorno tranquilo y excelentemente comunicado con el centro de la ciudad. Este complejo residencial en urbanización cerrada está compuesto por 15 dúplex unifamiliares de 2, 3 y 4 dormitorios con 3 baños, jardín privado, garaje en sótano (preinstalación de toma eléctrica para carga de coche eléctrico), y piscina comunitaria. Una excelente inversión con todos los servicios a tu alcance.

Avda. Yeseras, esq. C/ Turín.. Los Vientos. Molina de Segura

EL ENTORNO

Servicios de la zona

Los Álamos de Molina Fase 3 se encuentra en una ubicación ideal para ti y tu familia. Servicios imprescindibles en tu día a día como colegios e institutos públicos, colegios privados, Centro de Salud, supermercados e incluso con piscina municipal, se encuentran muy próximos a tu nueva vivienda TM. Además, sus excelentes comunicaciones te va a permitir que en menos de 15 minutos estés en el centro de la ciudad de Murcia, el Centro Comercial Nueva Condomina, Centro Comercial Thader o IKEA.

PLANOS

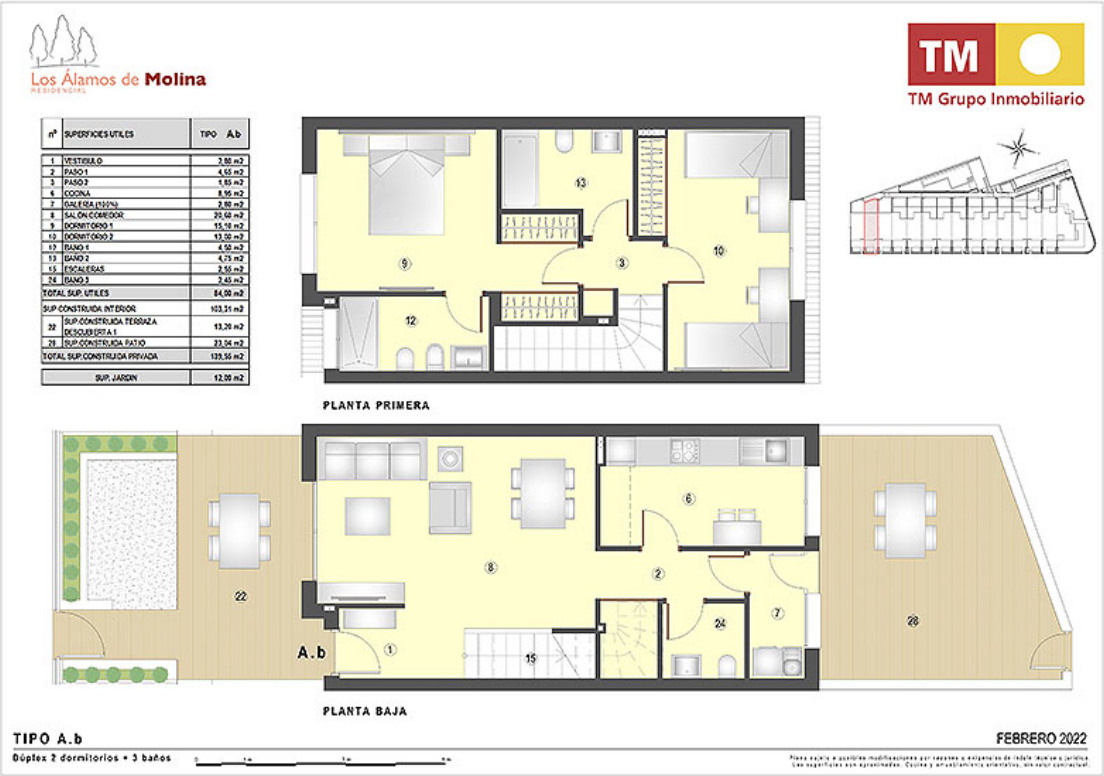
Los Álamos de Molina
RESIDENCIAL
TM
TM Grupo Inmobiliario
PLANTA PRIMERA
A.b
PLANTA BAJA
TIPO A.b
Dúplex 2 dormitorios + 3 baños
FEBRERO 2022

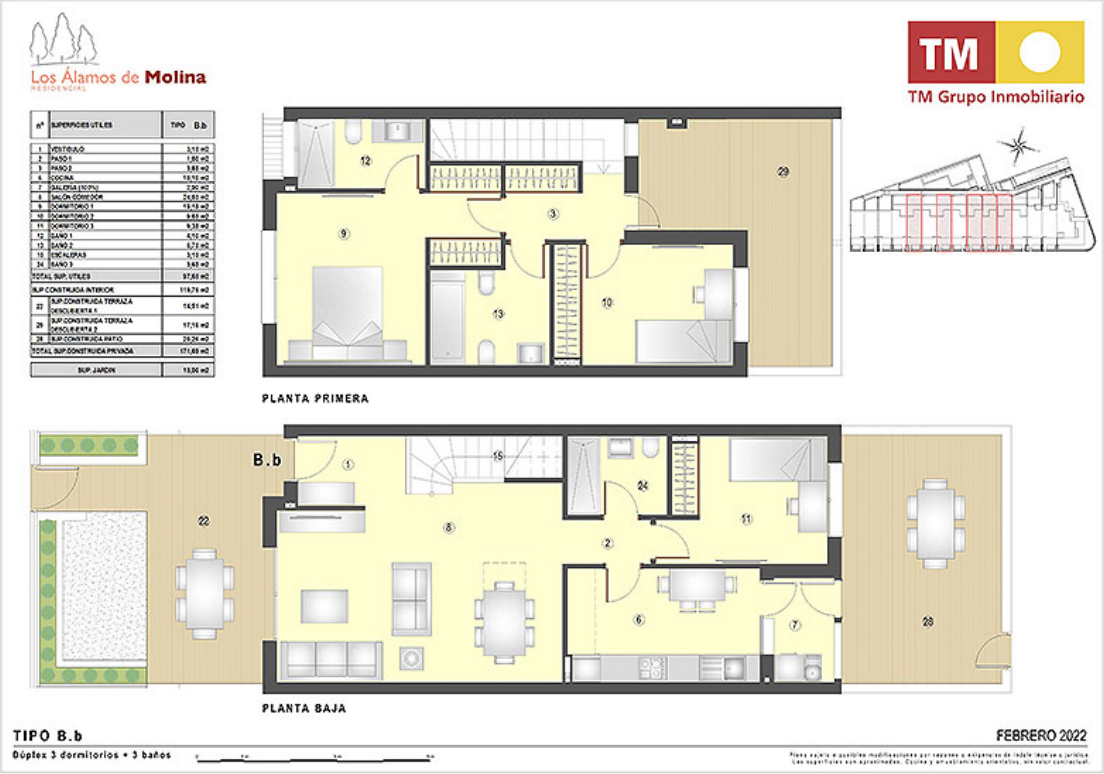
Los Álamos de Molina
RESIDENCIAL
TM
TM Grupo Inmobiliario
PLANTA PRIMERA
B.b
PLANTA BAJA
TIPO B.b
Dúplex 3 dormitorios + 3 baños
FEBRERO 2022

VISTA AÉREA

PLANO DE CONJUNTO

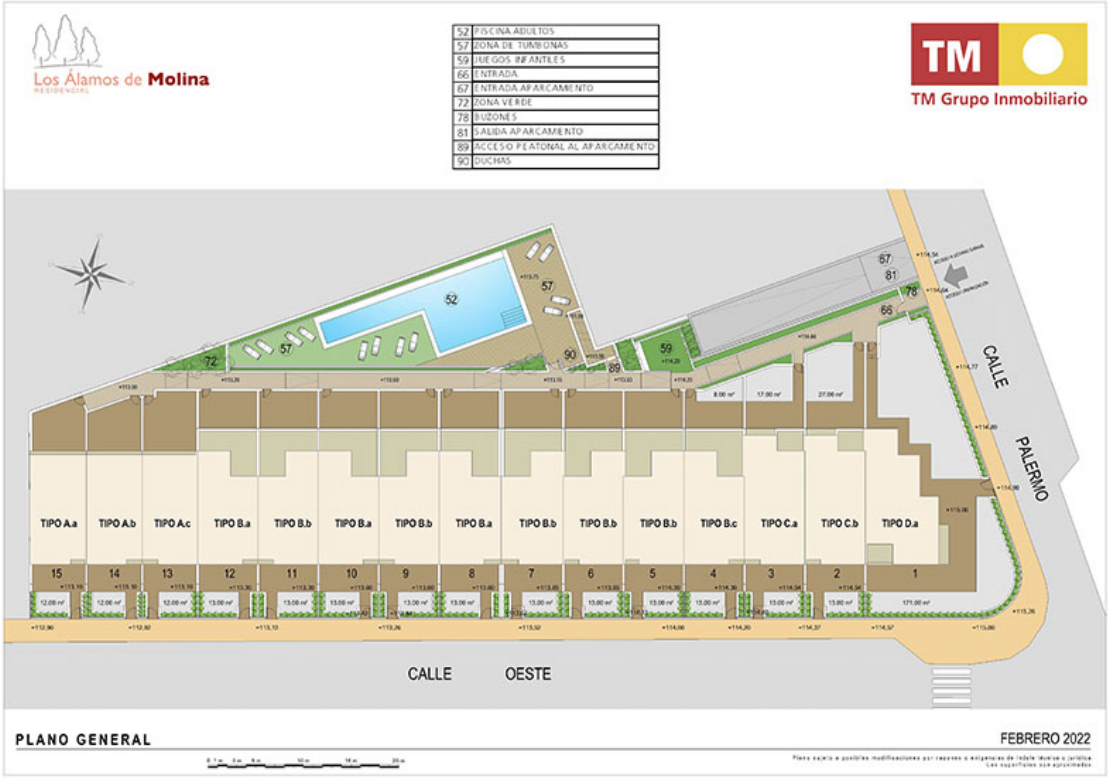

Solicita información en la oficina de venta TM más cercana a tu domicilio o ponte en contacto con nosotros en el teléfono **902 15 15 12** o en la dirección de email **comercial@tmgrupoinmobiliario.com**

TM GRUPO INMOBILIARIO