FLAMENCA VILLAGE 4ª FASE

Costa Blanca Sur / Orihuela (Alicante)

WOHNANLAGE

Apartments mit ausgezeichneten Gemeinschaftsbereichen in Playa Flamenca, Orihuela Costa

Flamenca Village Phase 4 ist ein einzigartiges Wohngebiet in Orihuela Costa und in einer ausgezeichneten Lage: Neben Playa Flamenca und nur wenige Minuten vom Einkaufszentrum Zenia Boulevard entfernt. Dieser neue Bauabschnitt besteht aus insgesamt 124 Wohnungen mit 2 und 3 Schlafzimmern mit Stellplatz auf der Oberfläche oder im Untergeschoss mit oder ohne Abstellraum, je nach Typ, im Preis inbegriffen. Seine mehr als 17.000 Meter grossen Gemeinschaftsbereiche ermöglichen es Ihnen, unglaubliche Annehmlichkeiten zu genießen wie z.B.: ein beheizter Außenpool, Whirlpools, Pools für Erwachsene, Kinderpool, ein Wasserbereich für Kinder und ein Chill-out-Loungebereich. Darüber hinaus haben Sie im Flamenca Village by TM Phase 4 auch Zugang zum verglasten Fitnessstudio mit Panoramablick über den See, einem Trainingsraum und einer finnischen Sauna.

C/ Pablo Picasso, S/N. Orihuela Costa

UMGEBUNG

Die Strände

Mit über 320 Sonnentagen im Jahr und milden Wintern ist die Costa Blanca Sur der ideale Ort für alle, die dem kalten Wetter entfliehen und das ganze Jahr über Sonne genießen möchten. Von charmanten Strandhäusern bis hin zu luxuriösen Villen – die Costa Blanca Sur bietet ein breites Spektrum an Immobilienoptionen, die sowohl für private Nutzung als auch als Investitionsobjekte geeignet sind. Die Costa Blanca Sur ist mehr als nur ein Urlaubsziel; sie ist ein Ort, an dem Investoren und Lebensgenießer gleichermaßen ihr Paradies finden können.

Golfplätze

Nur wenige Kilometer von der Wohnanlage gibt es drei 18-Loch-Golfplätze: Golf Villamartín, Real Club de Golf de Campoamor und Golf Las Ramblas de Campoamor.

Versorgungseinrichtungen in der Umgebung

Die Küche der Costa Blanca Sur ist eine köstliche Mischung aus frischen Meeresfrüchten, traditionellen spanischen Gerichten und internationalen Einflüssen. Die Region bietet zahlreiche Möglichkeiten zur Freizeitgestaltung, von entspannten Strandtagen bis hin zu Abenteuern in der Natur. Auch das Nachtleben mit seinen Bars und Clubs lässt keine Wünsche offen. Die Costa Blanca Sur ist ein Schmelztiegel verschiedener Kulturen, was sich in einem lebendigen kulturellen Kalender mit Festivals, Konzerten und Ausstellungen zeigt.

BAUPLÄNE

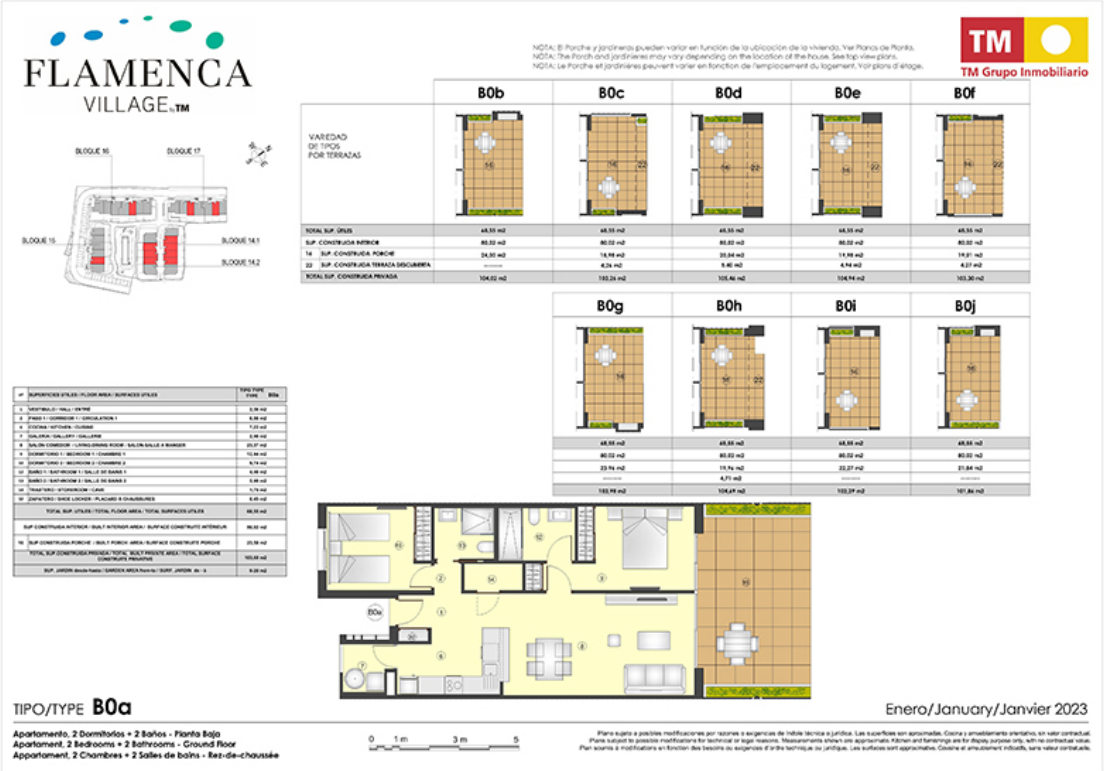
FLAMENCA
VILLAGE
TM Grupo Inmobiliario
B0b
B0c
B0d
B0e
B0f
B0g
B0h
B0i
B0j
TIPO/TYPE B0a
Enero/January/Janvier 2023
Apartamento, 2 Dormitorios + 2 Baños - Planta Baja
Apartament, 2 Bedrooms + 2 Bathrooms - Ground Floor
Appartament, 2 Chambres + 2 Salles de bains - Rez-de-chaussée

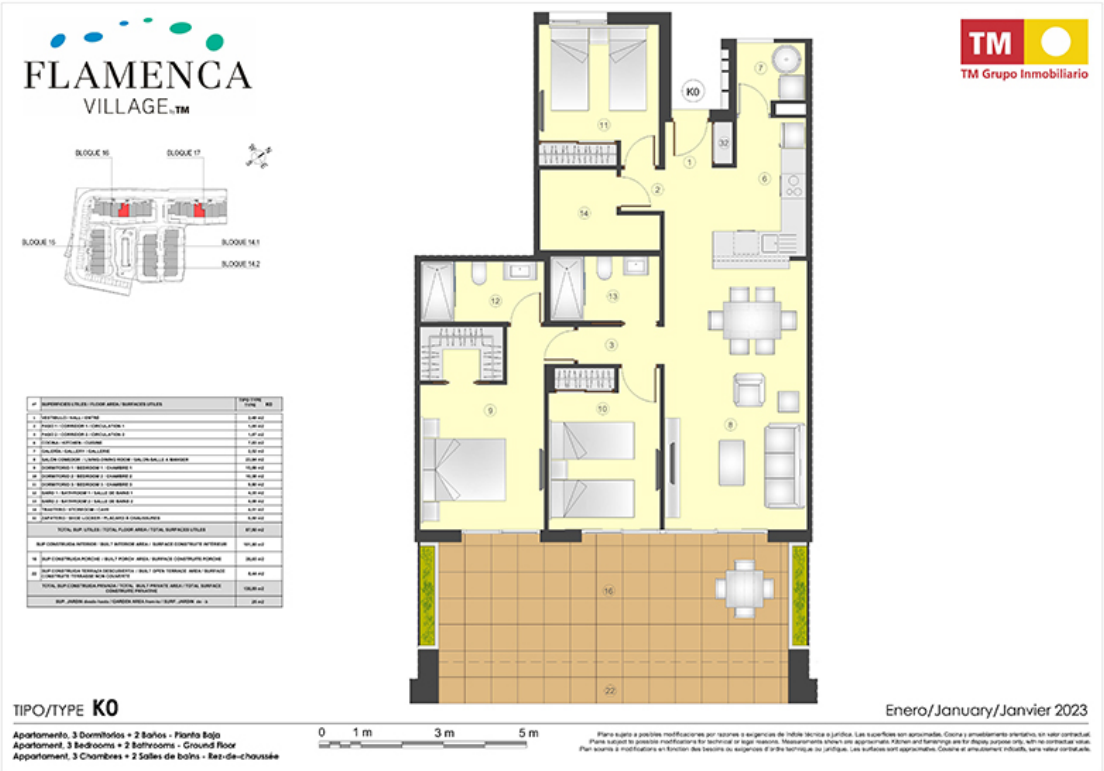
FLAMENCA
VILLAGE
TM Grupo Inmobiliario
TIPO/TYPE K0
Enero/January/Janvier 2023
Apartamento, 3 Dormitorios + 2 Baños - Planta Baja
Apartament, 3 Bedrooms + 2 Bathrooms - Ground Floor
Appartament, 3 Chambres + 2 Salles de bains - Rez-de-chaussée

LUFTBILD

GESAMTPLAN

FLAMENCA
VILLAGE
TM
TM Grupo Inmobiliario
SUBFASE 2
SUBFASE 1
SUBFASE 3
CALLE JALON
16
17
15
14.2
14.1
51
MASTER PLAN FASE-4
Enero/January/Janvier 2023
0
10m
50m

Solicita información en la oficina de venta TM más cercana a tu domicilio o ponte en contacto con nosotros en el teléfono **902 15 15 12** o en la dirección de email **comercial@tmgrupoinmobiliario.com**

TM GRUPO INMOBILIARIO